

MODIFICACIÓ PROJECTE COBRIMENT PISTA
DE L'ESCOLA ROSSEND MONTANÉ A SANT PERE MOLANTA

PLÀNOLS
PROJECTE BÀSIC I EXECUTIU

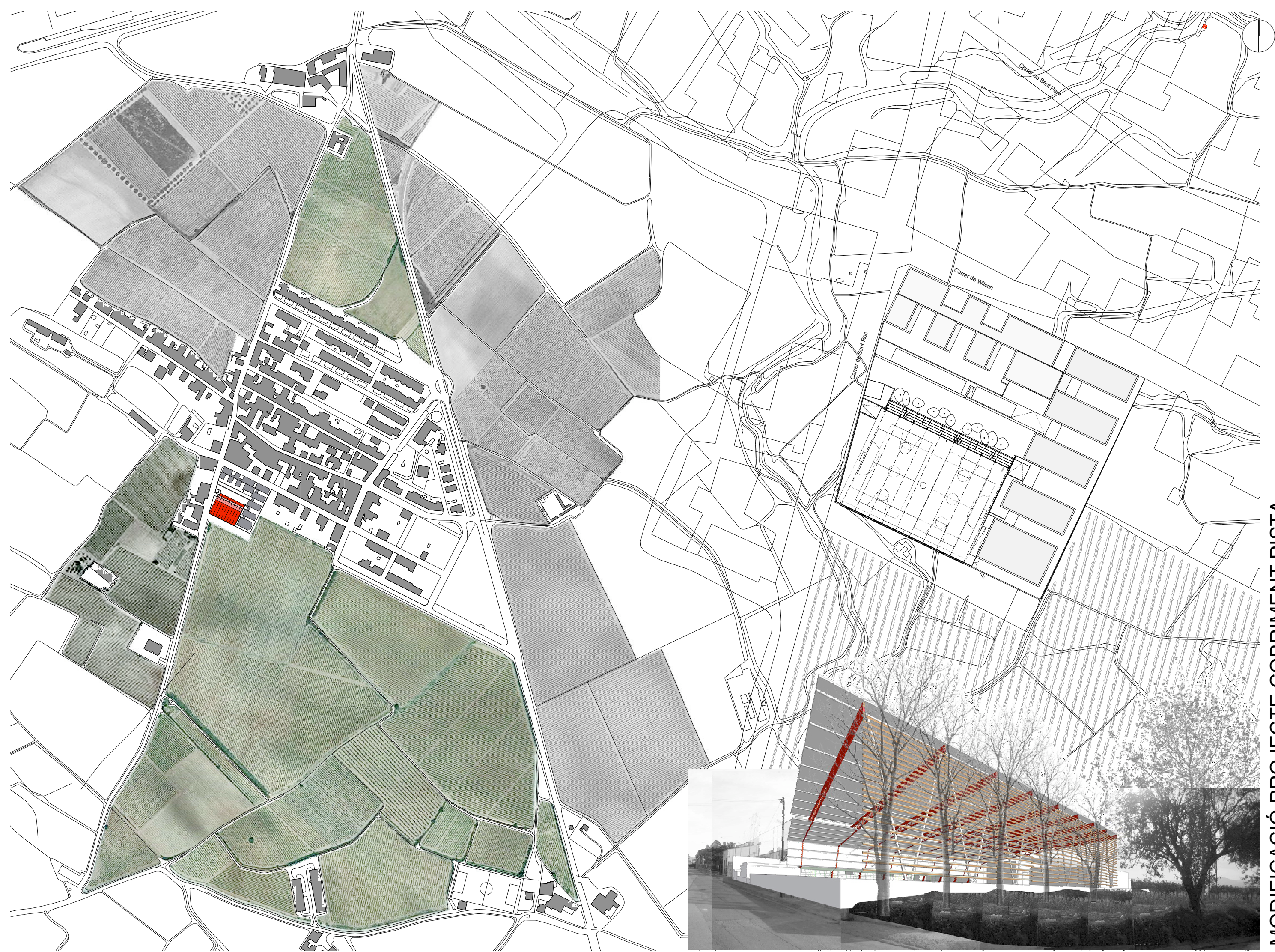

MODIFICACIÓ PROJECTE COBRIMENT PISTA
DEL'ESCOLA ROSSEND MONTANÉ A SANT PERE MOLANTA

P01. EMPLAÇAMENT

PROJECTE BÀSIC I EXECUTIU

1/500 1/1000 0 1/2500 - A3: 1/5000 0

0 10 20 30 40 m.
50 100 150 200 m.

SANT PERE MOLANTA (OLÉRDOLA) - ALT PENEDE'S

AJUNTAMENT D'OLÉRDOLA

STEM arquitectes S.C.P

10/24

ESTEVE AYMERICH, INÉS DE RIVERA, TON SALVADÓ, arquitectes

T.SALVADÓ, B.HERNÁNDEZ, P.MASSONI, R.MONTOYA, A.SIRI, G.CROUS, col·laboradors: A.OBIOL, estructura; R.VENDRELL, pressupost
[carrer Pallars, 85, 2n 3a 08018 BCN - tf. 647546712 / 661460618 - idr@coac.net]

MARÇ DE 2026

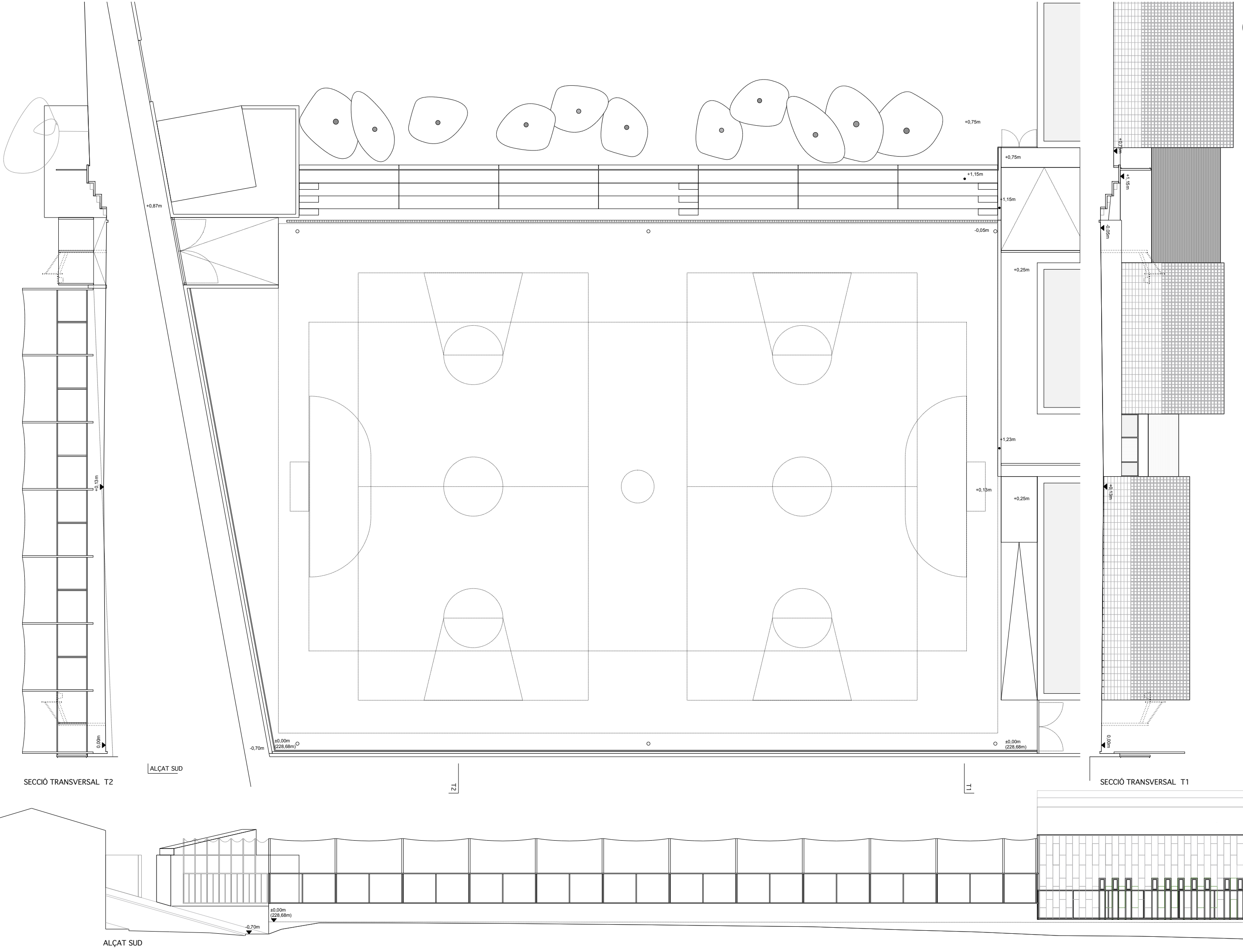

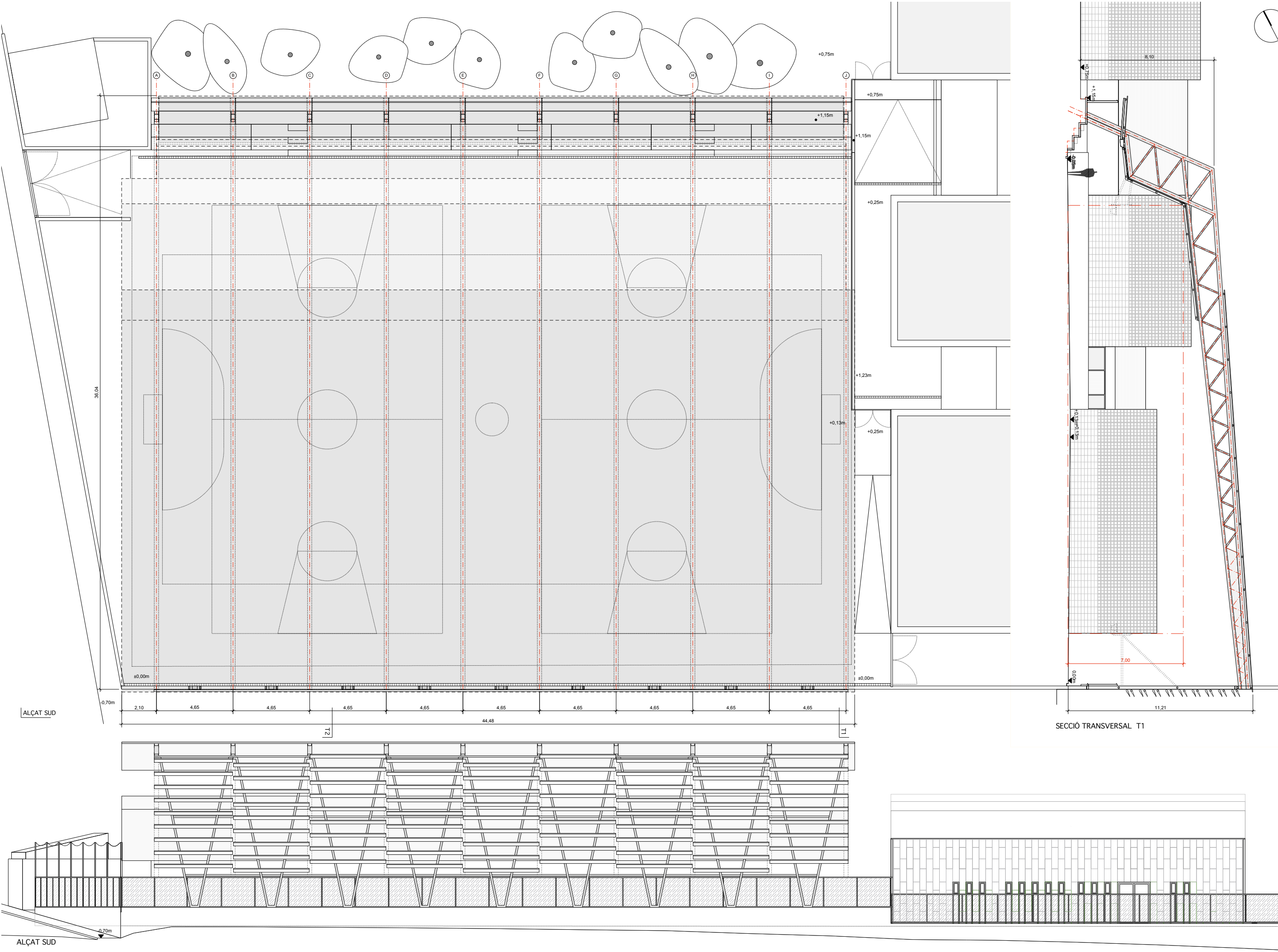

MODIFICACIÓ PROJECTE COBRIMENT PISTA
DE L'ESCOLA ROSSEND MONTANÉ A SANT PERE MOLANTA

P04. PLANTA, ALÇAT I SECCIÓ PROJECTE
PROJECTE BÀSIC I EXECUTIU

SANT PERE MOLANTA (OLÉRDOLA) - ALT PENEDES

STEM arquitectes S.C.P

ESTEVE AYMERICH INÉS DE RIVERA, TON SALVADO, arquitectes

T.SALVADO, B.HERNÁNDEZ, P.MASSONI, R.MONTOYA, A.SIRI, G.CROUS, col·laboradors, A.OBIOL, estructura, R.VENDRELL, pressupost
[carrer Pallars, 85, 2n 3a 080 18 BCN - tf. 647 546 712 / 66 146 0618 - idr@coac.net]

AJUNTAMENT D'OLÉRDOLA

10/24

ESCALA A1: 1/100 - A3: 1/200 0 2 4 6 8m.

MARÇ DE 2026

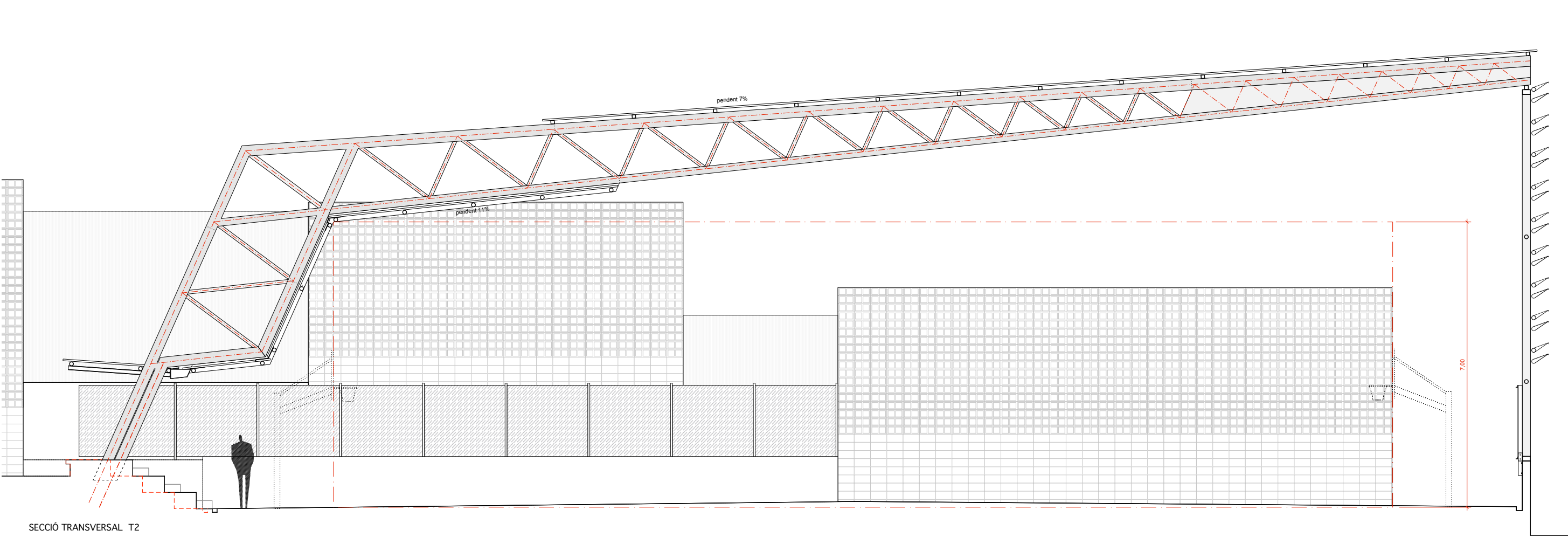

SECCIÓ TRANSVERSAL T2

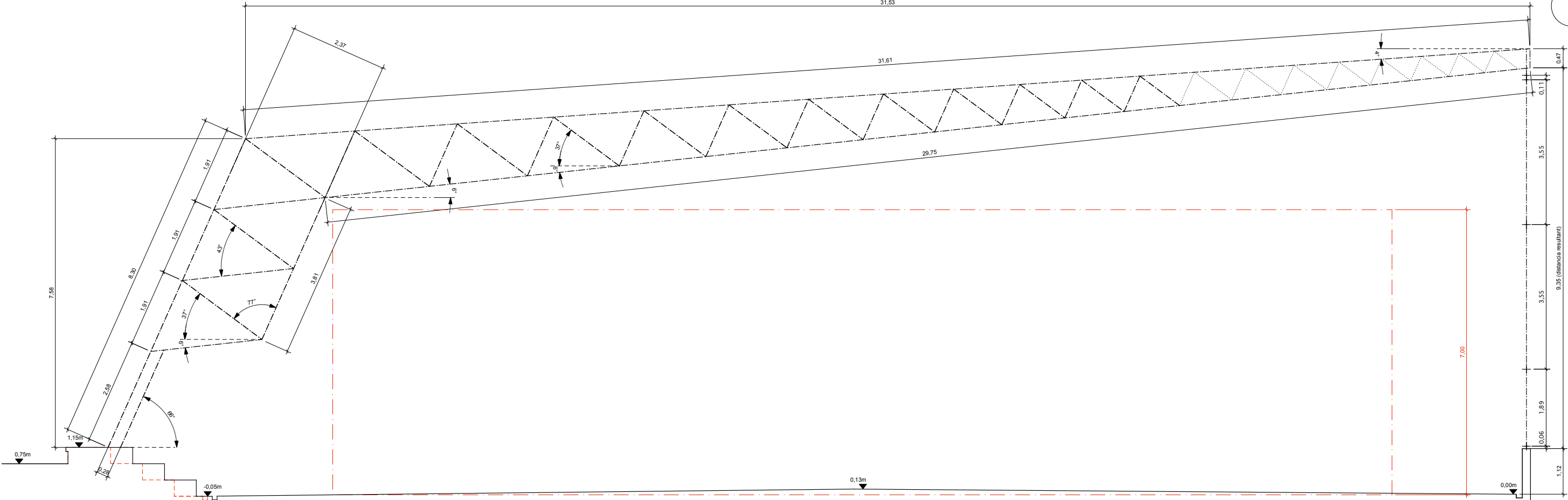

GEOMETRIA ENCAVALLADA

MODIFICACIÓ PROJECTE COBRIMENT PISTA DE L'ESCOLA ROSSEND MONTANÉ A SANT PERE MOLANTA

P05. GEOMETRIA D'ENCAVELLADA
PROJECTE BÀSIC I EXECUTIU

ESCALA A1: 1/50 - A3: 1/100 0 1 2 3 4m.

SANT PERE MOLANTA (OLÉRDOLA) - ALT PENEDE'S

AJUNTAMENT D'OLÉRDOLA

10/24

STEM arquitectes S.C.P

ESTEVE AYMERICH, INÉS DE RIVERA, TON SALVADÓ, arquitectes

T.SALVADÓ, B.HERNÁNDEZ, P.MASSONI, R.MONTOYA, A.SIRI, G.CROUS, col·laboradors; A.OBIOL, estructura; R.VENDRELL, pressupost

[carrer Pallars, 85, 2n 3a 08018 BCN - tlf. 647546712 / 661460618 - idr@coac.net]

MARÇ DE 2026

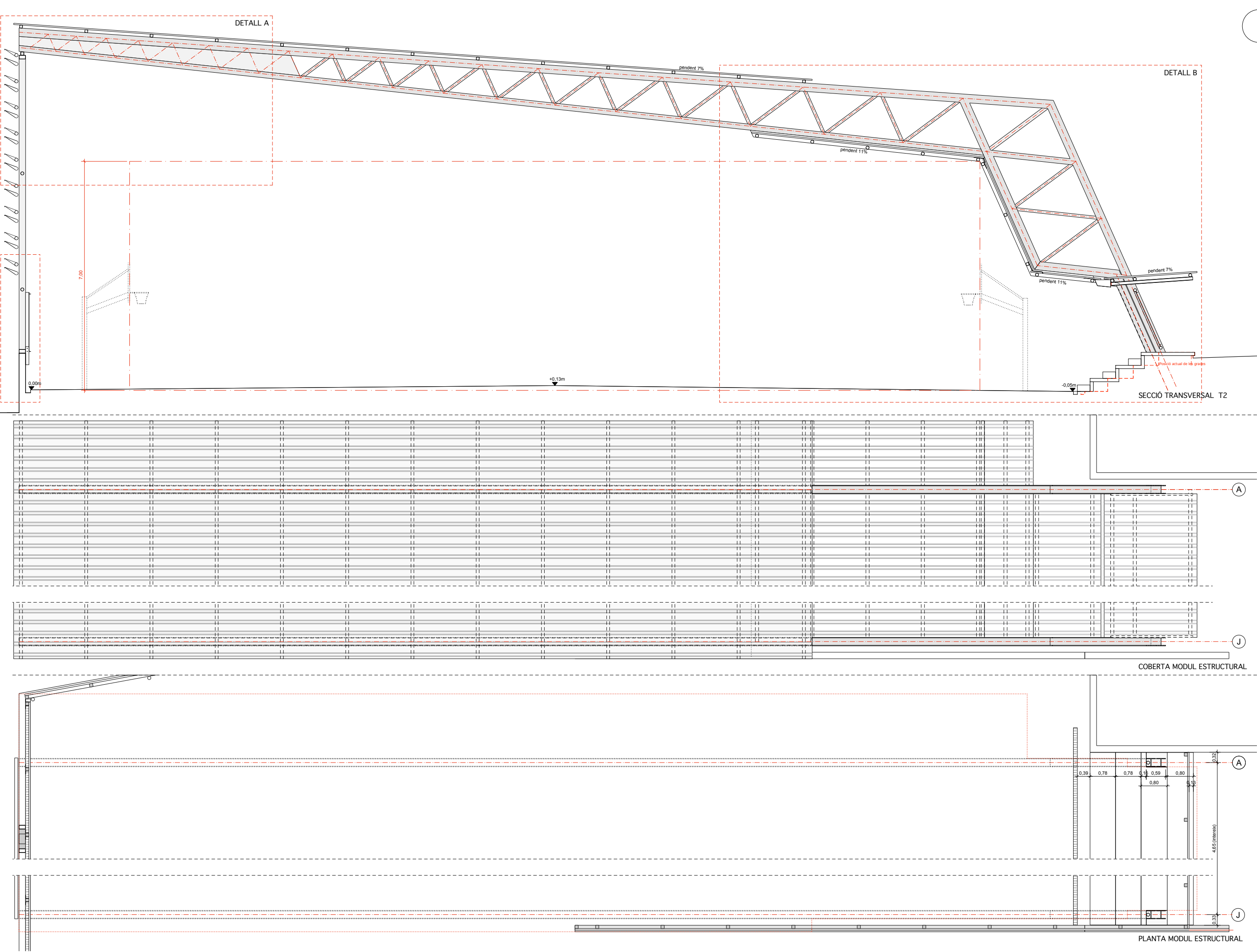

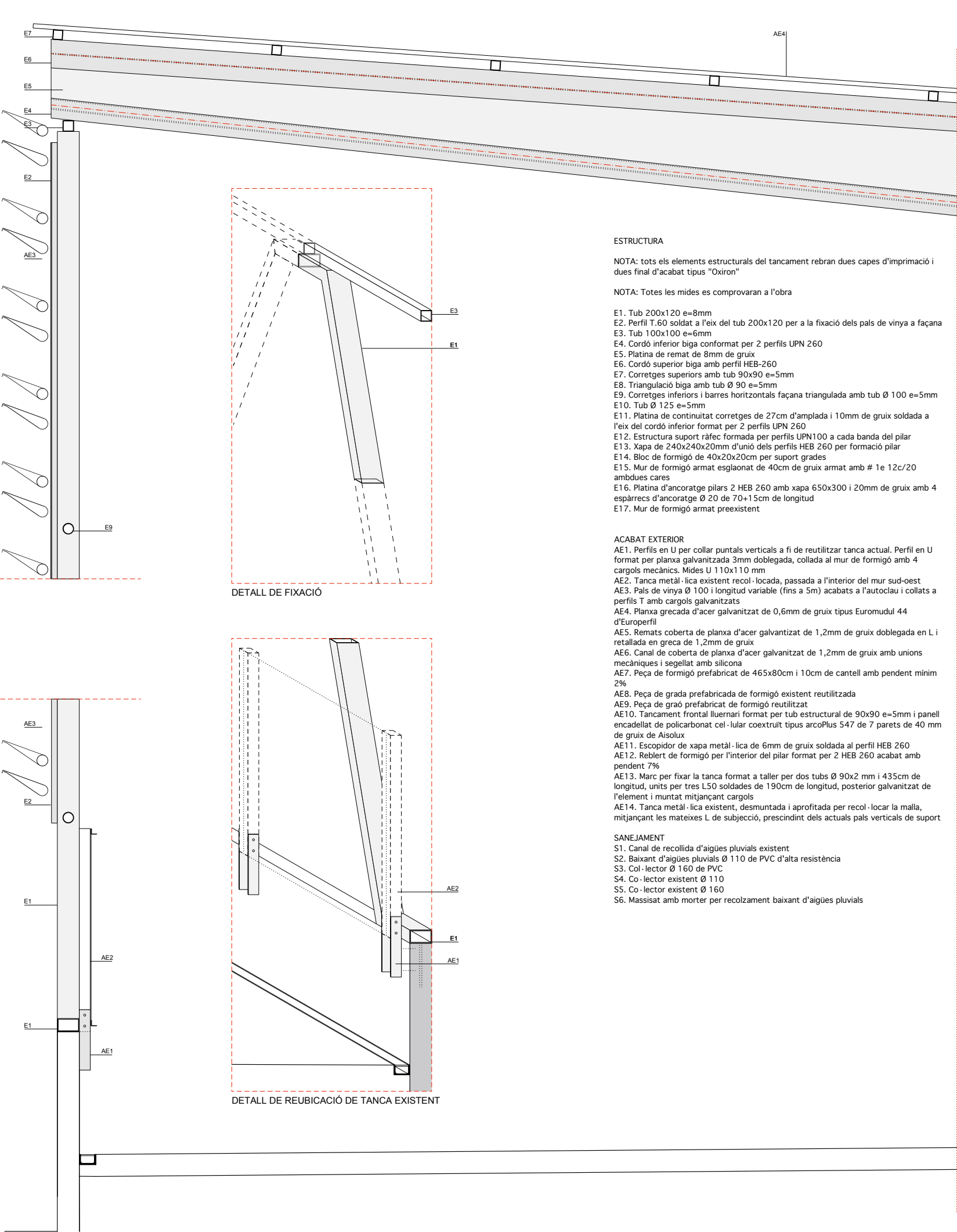
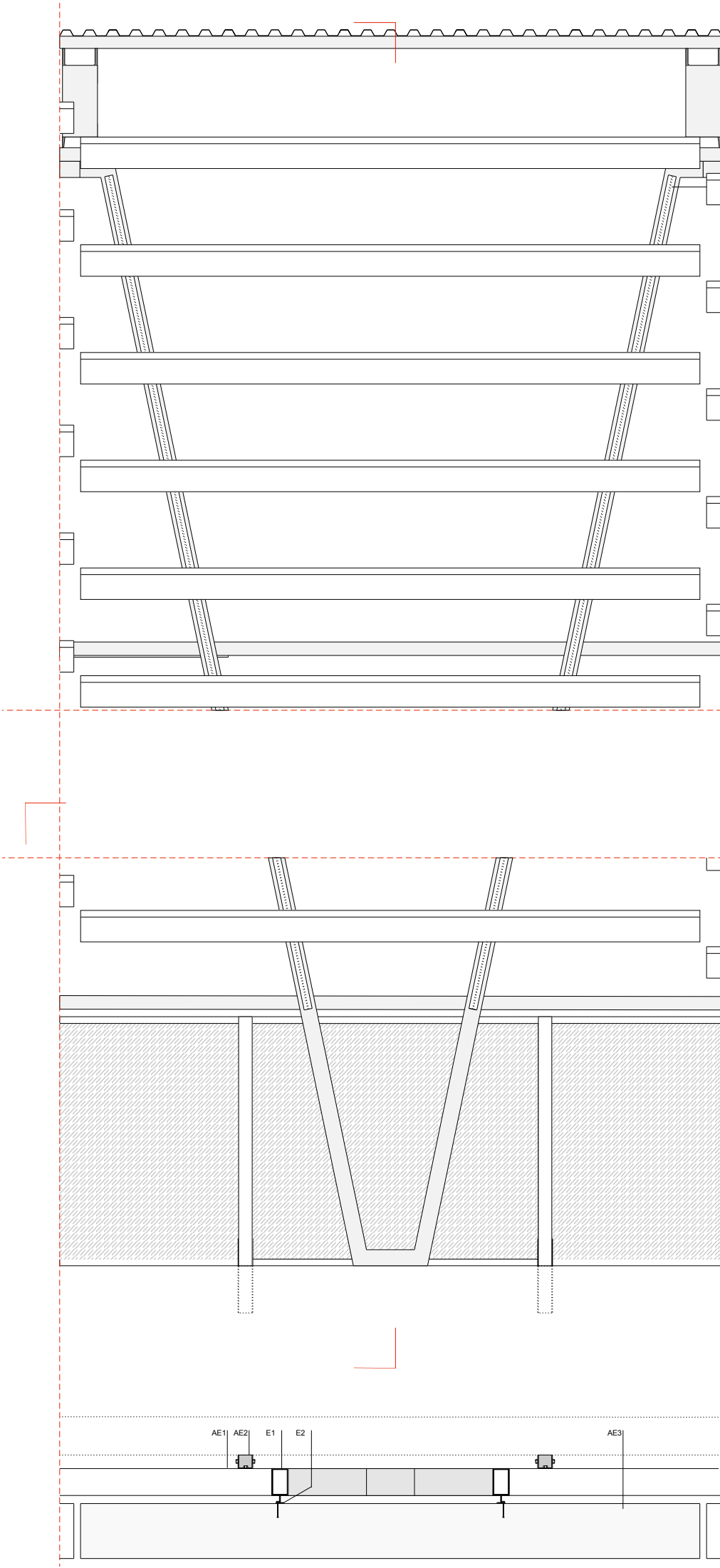

ESTRUCTURA

NOTA: tots els elements estructurals del tancament rebran dues capes d'imprimació i dues final d'acabat tipus "Oxiron"

NOTA: Totes les mides es comprovaran a l'obra

- E1. Tub 200x120 e=8mm
- E2. Perfil T.60 soldat a l'eix del tub 200x120 per a la fixació dels pals de vinya a façana
- E3. Tub 100x100 e=6mm
- E4. Cordó inferior biga conformat per 2 perfils UPN 260
- E5. Platina de remat de 8mm de gruix
- E6. Cordó superior biga amb perfil HEB-260
- E7. Corretges superiors amb tub 90x90 e=5mm
- E8. Triangulació biga amb tub Ø 90 e=5mm
- E9. Corretges inferiors i barres horitzontals façana triangulada amb tub Ø 100 e=5mm
- E10. Tub Ø 125 e=5mm
- E11. Platina de continuïtat corretges de 27cm d'amplada i 10mm de gruix soldada a l'eix del cordó inferior format per 2 perfils UPN 260
- E12. Estructura suport ràfec formada per perfils UPN100 a cada banda del pilar
- E13. Xapa de 240x240x20mm d'unió dels perfils HEB 260 per formació pilar
- E14. Bloc de formigó de 40x20x20cm per suport grades
- E15. Mur de formigó armat esglaonat de 40cm de gruix armat amb # 1e 12c/20 ambdues cares
- E16. Platina d'ancoratge pilars 2 HEB 260 amb xapa 650x300 i 20mm de gruix amb 4 espàrrecs d'ancoratge Ø 20 de 70+15cm de longitud
- E17. Mur de formigó armat preexistent

ACABAT EXTERIOR

- AE1. Perfils en U per collar puntals verticals a fi de reutilitzar tanca actual. Perfil en U format per planxa galvanitzada 3mm doblegada, collada al mur de formigó amb 4 cargols mecànics. Mides U 110x110 mm
 - AE2. Tanca metàl·lica existent recol·locada, passada a l'interior del mur sud-oest
 - AE3. Pals de vinya Ø 100 i longitud variable (fins a 5m) acabats a l'autoclau i collats a perfils T amb cargols galvanitzats
 - AE4. Planxa grescada d'acer galvanitzat de 0,6mm de gruix tipus Euromudul 44 d'Europefil
 - AE5. Remats coberta de planxa d'acer galvanitzat de 1,2mm de gruix doblegada en L i retallada en greca de 1,2mm de gruix
 - AE6. Canal de coberta de planxa d'acer galvanitzat de 1,2mm de gruix amb unions mecàniques i segellat amb silicona
 - AE7. Peça de formigó prefabricat de 465x80cm i 10cm de cantell amb pendent mínim 2%
 - AE8. Peça de grada prefabricada de formigó existent reutilitzada
 - AE9. Peça de graó prefabricat de formigó reutilitzat
 - AE10. Tancament frontal lluernari format per tub estructural de 90x90 e=5mm i panell encadellat de policarbonat cel·lular coextruït tipus arcoPlus 547 de 7 parets de 40 mm de gruix de Aisolux
 - AE11. Escopidor de xapa metàl·lica de 6mm de gruix soldada al perfil HEB 260
 - AE12. Reblert de formigó per l'interior del pilar format per 2 HEB 260 acabat amb pendent 7%
 - AE13. Marc per fixar la tanca format a taller per dos tubs Ø 90x2 mm i 435cm de longitud, units per tres L50 soldades de 190cm de longitud, posterior galvanitzat de l'element i muntat mitjançant cargols
 - AE14. Tanca metàl·lica existent, desmuntada i aprofitada per recol·locar la malla, mitjançant les mateixes L de subjecció, prescindint dels actuals pals verticals de suport
- SANEJAMENT
- S1. Canal de recollida d'aigües pluvials existent
 - S2. Baixant d'aigües pluvials Ø 110 de PVC d'alta resistència
 - S3. Col·lector Ø 160 de PVC
 - S4. Col·lector existent Ø 110
 - S5. Col·lector existent Ø 160
 - S6. Massiat amb morter per recolzament baixant d'aigües pluvials

MODIFICACIÓ PROJECTE COBRIMENT PISTA
DE L'ESCOLA ROSSEND MONTANÉ A SANT PERE MOLANTA

P07. DETALL CONSTRUCTIU A

PROJECTE BÀSIC I EXECUTIU

ESCALA A1: 1/20 - A3: 1/40

1.6m.

1.2

0.8

0.4

0

SANT PERE MOLANTA (OLÉRDOLA) - ALT PENEDES

STEM arquitectes S.C.P

ESTEVE AYMERICH, INÉS DE RIVERA, TON SALVADO, arquitectes

T.SALVADO, B.HERNÁNDEZ, P.MASSONI, R.MONTJOYA, A.SIRI, G.CROUS, col·laboradors; A.OBIOL, estructura; R.VENDRELL, pressupost

[carreer Pallars, 85, 2n 3a 08018 BCN - tlf. 647546712 / 661460618 - idr@coac.net]

AJUNTAMENT D'OLÉRDOLA

10/24

MARÇ DE 2026

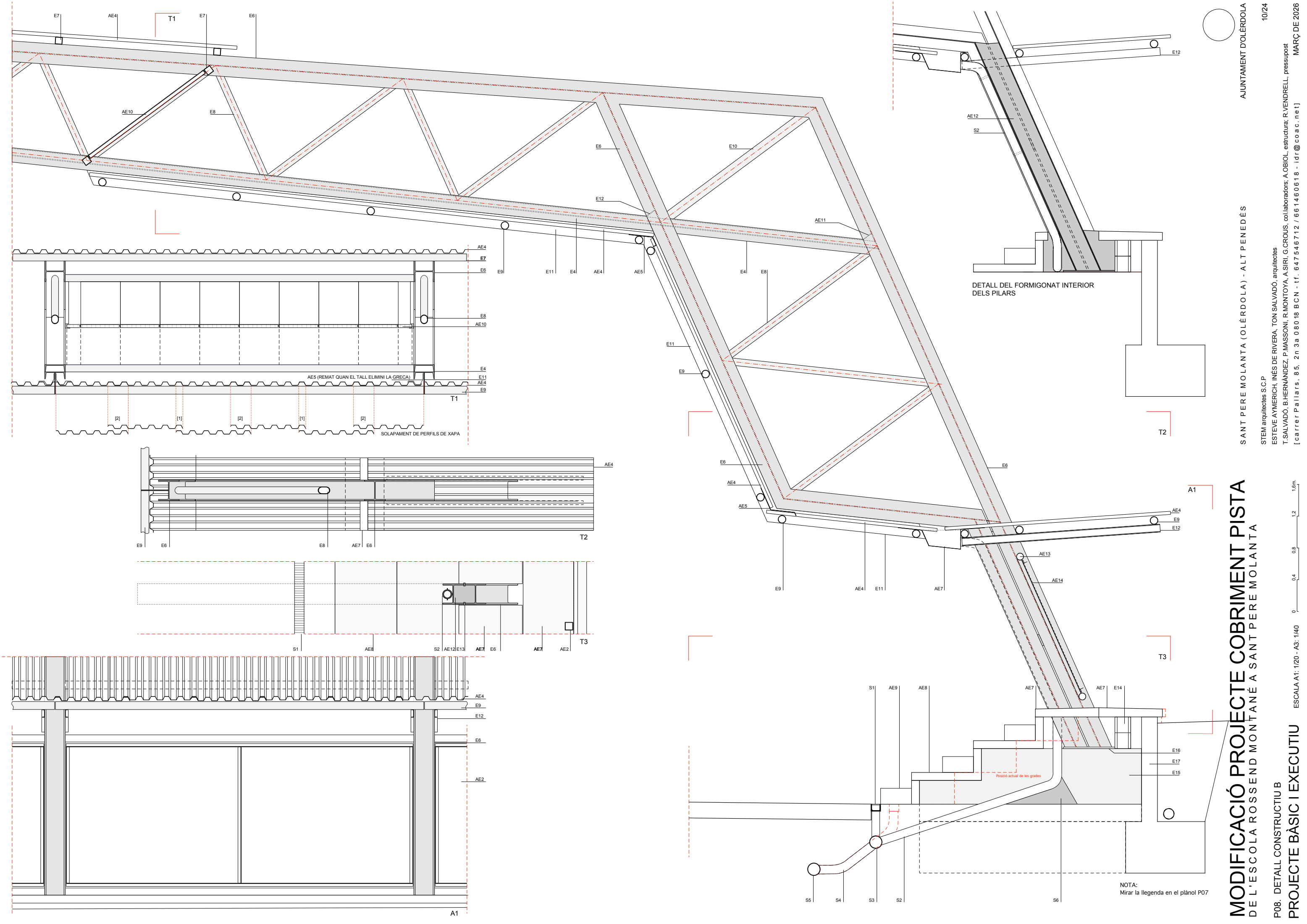

MODIFICACIÓ PROJECTE COBRIMENT PISTA DE L'ESCOLA ROSSEND MONTANÉ A SANT PERE MOLANTA

P08. DETALL CONSTRUCTIU B

PROJECTE BÀSIC I EXECUTIU

ESCALA A1: 1/20 - A3: 1/40

0 0,4 0,8 1,2 1,6m.

SANT PERE MOLANTA (OLÉRDOLA) - ALT PENEDES

AJUNTAMENT D'OLÉRDOLA

STEM arquitectes S.C.P

ESTEVE AYMERICH, INÉS DE RIVERA, TON SALVADÓ, arquitectes

T.SALVADÓ, B.HERNÁNDEZ, P.MASSONI, R.MONTOYA, A.SIRI, G.CROUS, col·laboradors; A.OBIOL, estructura; R.VENDRELL, pressupost
[carrer Pallars, 85, 2n 3a 08018 BCN - tf. 647546712 / 661460618 - idr@coac.net]

10/24

MARÇ DE 2026

NOTA:
Mirar la llegenda en el plànol P07

DETALL DEL FORMIGONAT INTERIOR
DELS PILARS

Posició actual de les grades

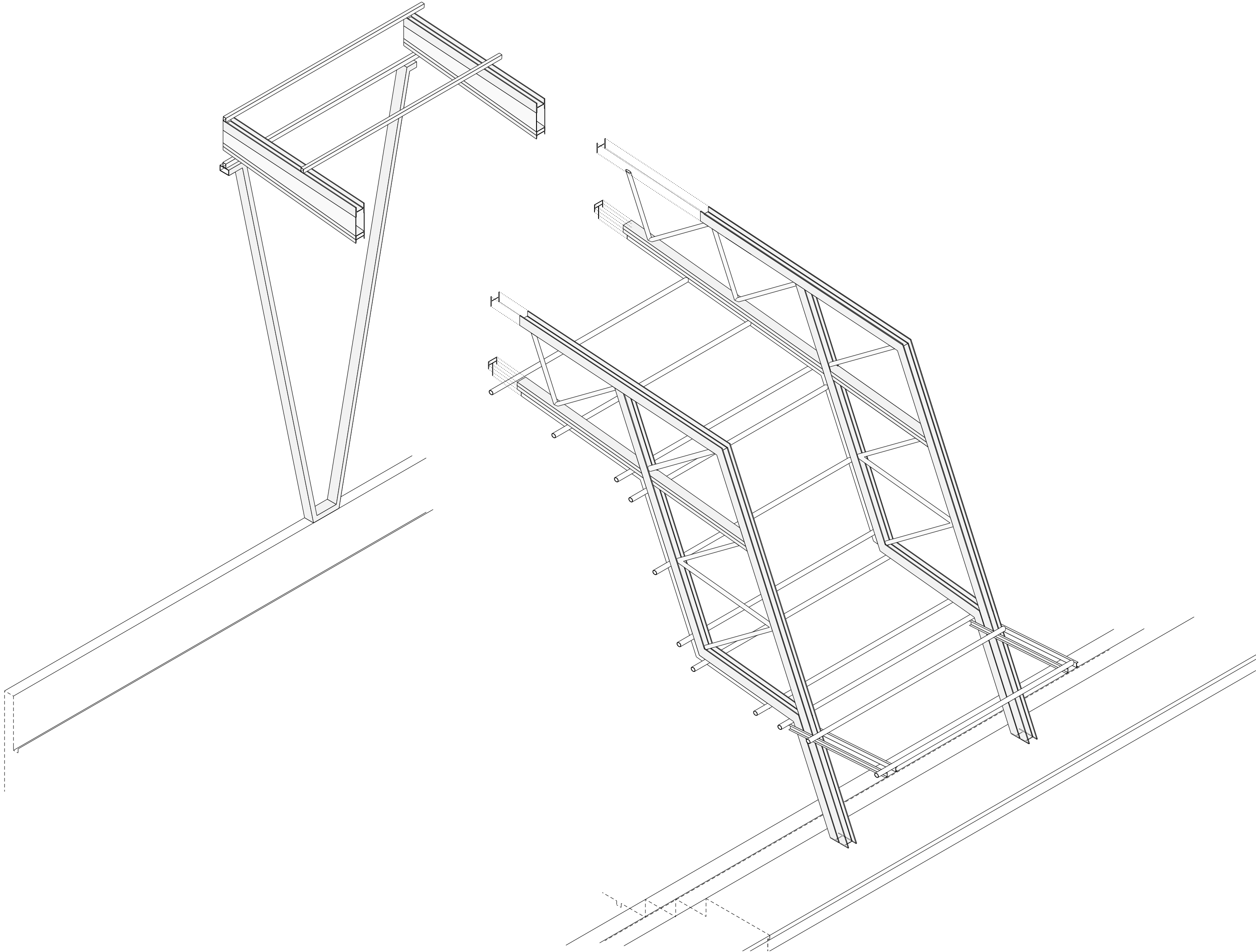

MODIFICACIÓ PROJECTE COBRIMENT PISTA
DE L'ESCOLA ROSSEND MONTANÉ A SANT PERE MOLANTA

P09. AXONOMETRÍA DE L'ESTRUCTURA D'UNA CRUGIA

PROJECTE BÀSIC I EXECUTIU

ESCALAA1: 1/50 - A3: 1/100

0 1 2 3 4m.

SANT PERE MOLANTA (OLÉRDOLA) - ALT PENEDE'S

STEM arquitectes S.C.P

ESTEVE AYMERICH, INÉS DE RIVERA, TON SALVADÓ, arquitectes

T.SALVADÓ, B.HERNÁNDEZ, P.MASSONI, R.MONTOYA, A.SIRI, G.CROUS, col·laboradors; A.OBIOL, estructura; R.VENDRELL, pressupost

[carrer Pallars, 85. 2n 3a 080 18 BCN - tf. 647546712 / 661460618 - idr@coac.net]

AJUNTAMENT D'OLÉRDOLA

10/24

MARÇ DE 2025

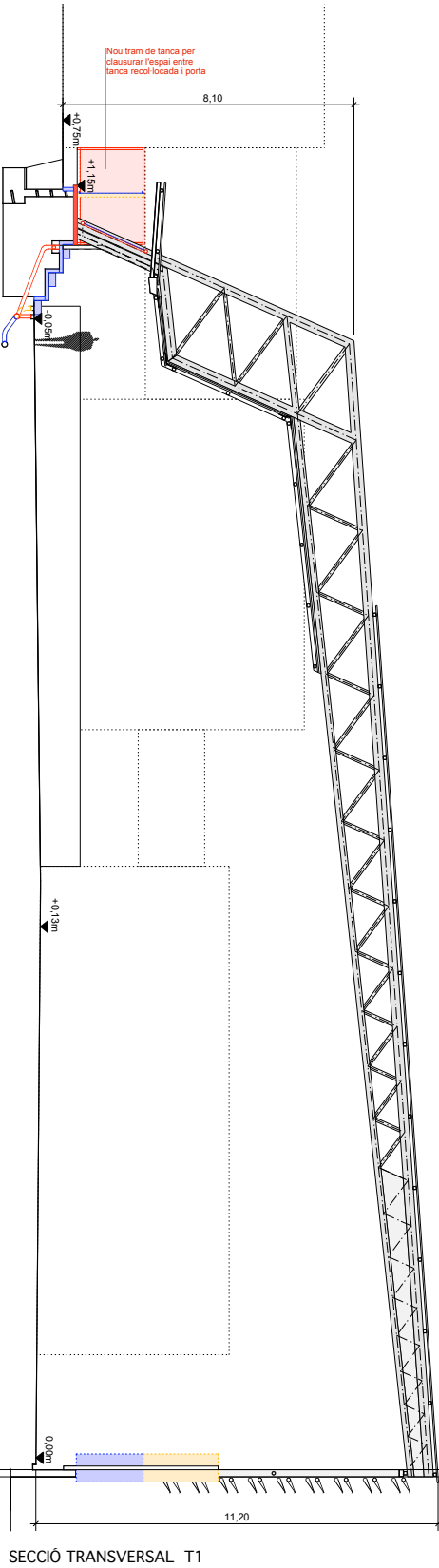

SANT PERE MOLANTA (OLÉRDOLA) - ALT PENEDÈS

STEM arquitectes S.C.P
 ESTEVE AYMERICH, INÉS DE RIVERA, TON SALVADÓ, arquitectes

post
MARÇ DE 2026

— nou sanejament
- - - sanejament existent

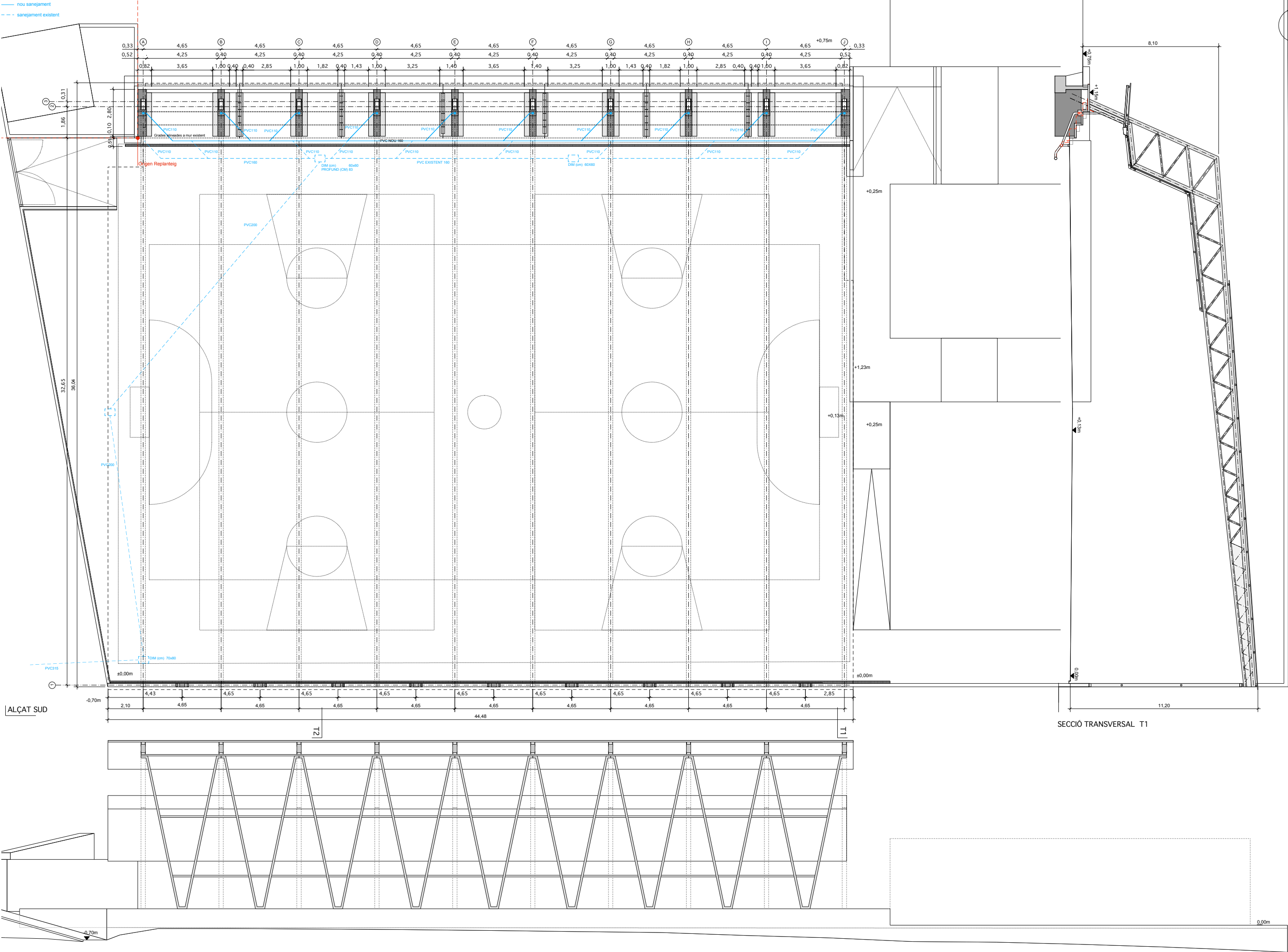

MODIFICACIÓ PROJECTE COBRIMENT PISTA

DE L'ESCOLA ROSSEND MONTANÉ A SANT PERE MOLANTA

P11. REPLANTEIG
PROJECTE BÀSIC I EXECUTIU

ESCALA A1: 1/100 - A3: 1/200 0 2 4 6 8m

SANT PERE MOLANTA (OLÉRDOLA) - ALT PENEDE'S

STEM arquitectes S.C.P

ESTEVE AYMERICH, INÉS DE RIVERA, TON SALVADÓ, arquitectes

T.SALVADÓ, B.HERNÁNDEZ, P.MASSONI, R.MONTOYA, A.SIRI, G.CROUS, col.laboradors: AOBIOI., estructura: R.VENDRELL, presupost

[carrer Pallars, 85, 2n 3a 08018 BCN - tf: 647546712 / 661460618 - idr@coac.net]

AJUNTAMENT D'OLÉRDOLA

10/24

MARÇ DE 2026

CARACTERÍSTIQUES I ESPECIFICACIONS DEL FORMIGÓ EN FONAMENTS			
FORMIGÓ HA-25/F/20/XC2			
Tipus de ciment	CEM I, classe 42.5	RESISTÈNCIA CARACTERÍSTICA	
Tipus d'arid	Motacat	Als 7 dies	17 MPa
Arid; relació d/D	0.59/20	Als 28 dies	25 MPa
DOSIFICACIÓ m³		Tipus d'acer	B-500-S
Ciment	275 kp	Límit elàstic	500 MPa
Grava	Quantitats orientatives 1235 kp	Contol de l'acer	Normal
Sorra (Mòdul granul. 5.20)	620 kp		
Aigua	165 l		
Relació A/C	0.6		
ADITIU	Consulteu D.F.		
DOCLITAT			
Consistència Fluida (Veure plecs cond).		35mm sobre formigó de neteja	
Compactació Vibrat mecànic		70mm contra el terreny	
Assentament en el con d'Abrams		10-15 cm	
VEGEU ELS PLECS DE CONDICIONS			

LONGITUD D'ANCORATGE HA-25	
# DE BARRA	LONGITUD (Lb)
6mm.	25cm.
8mm.	30cm.
10mm.	40cm.
12mm.	45cm.
16mm.	60cm.
20mm.	85cm.
25mm.	135cm.
32mm.	215cm.
-Realització dels solapaments: ferros a positiu en la zona de pilar ferros a negatiu a 1/3 de la llum	
-Longitud de solapament (La): A les barres traccionades La = 2Lb A les barres comprimides La = Lb	

CARACTERÍSTIQUES I DADES RELATIVES ALS FONAMENTS	
- Tensió admissible considerada: 2.0 kg/cm²	
- Fonamentació amb sabates sobre l'unitat A (argila carbonatada amb nòduls)	
- Contell de les sabates: 60cm	
- Armat bàsic: veure seccions	
- Recobriment mínim de 50mm.	

NOTES:	
- Consulteu als plànols d'arquitectura i replanteig la posició i/o forma dels elements representats en aquest document.	
-En aquest plànol només s'acoten les mides invariants dels elements estructurals.	

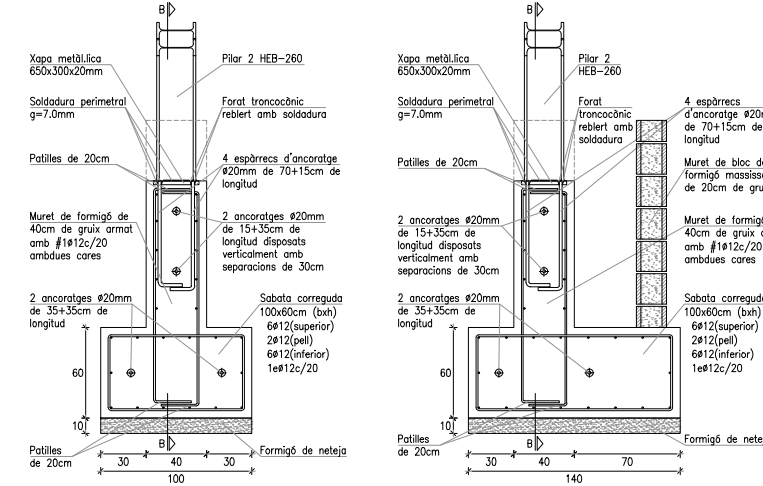

SECCIÓ 1-1

E:1/25

SECCIÓ 2-2

E:1/25

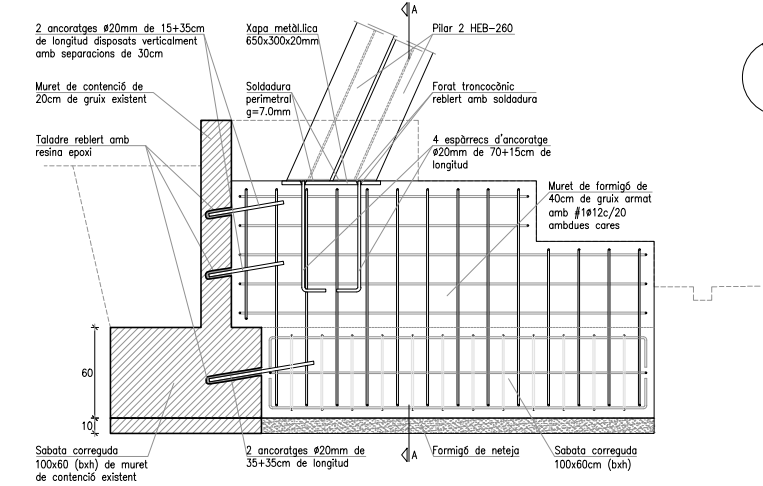

SECCIÓ 3-3

E:1/25

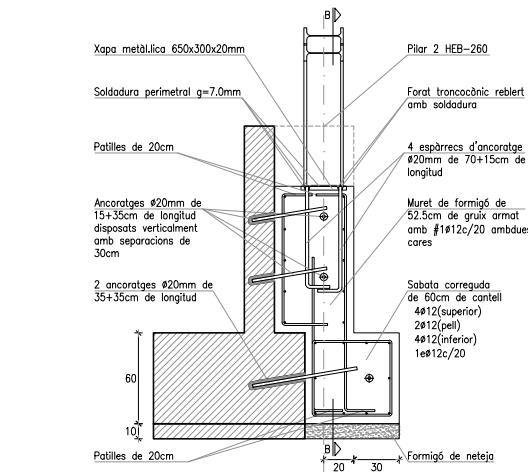
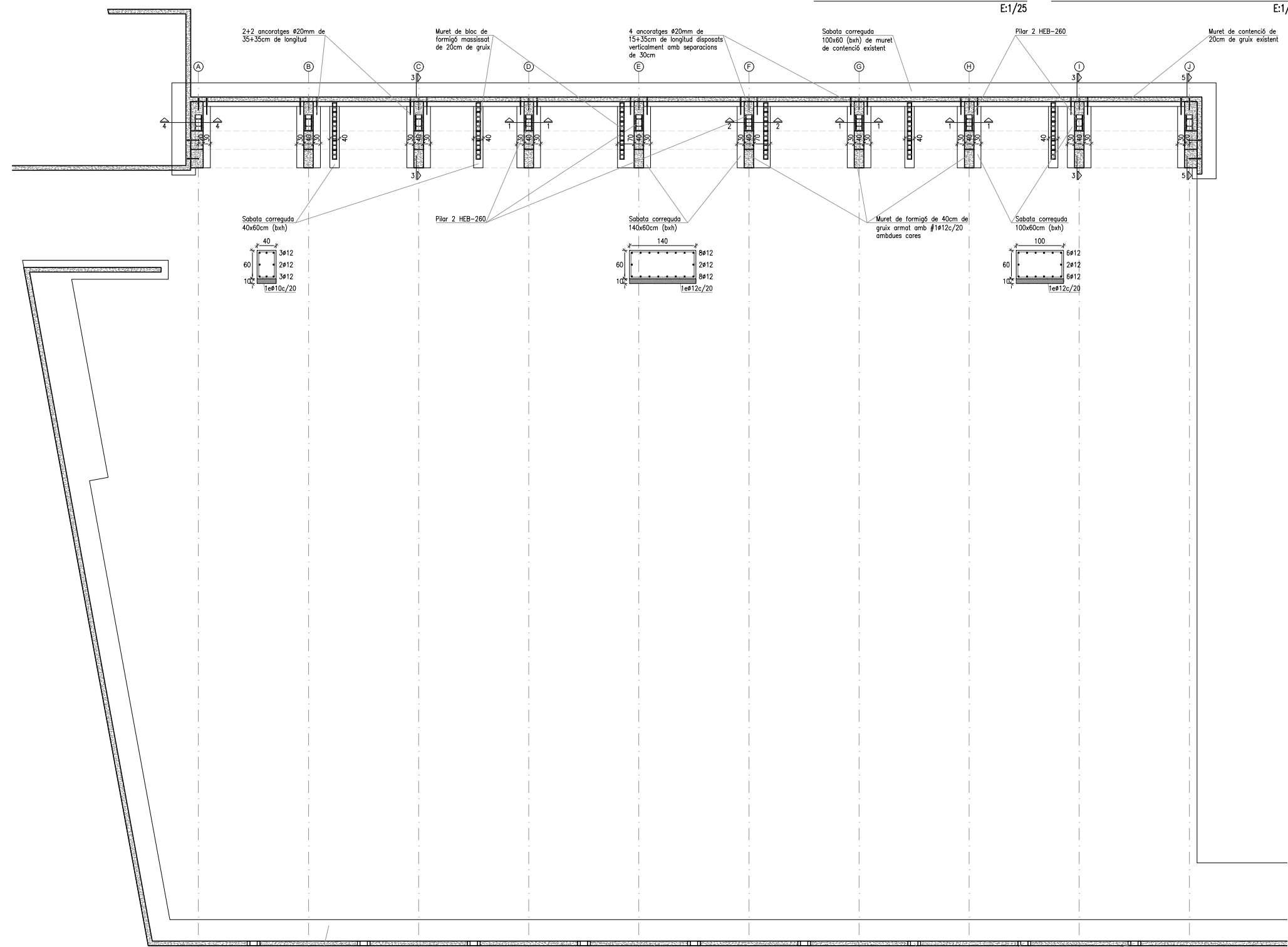

SECCIÓ 4-4

E:1/25

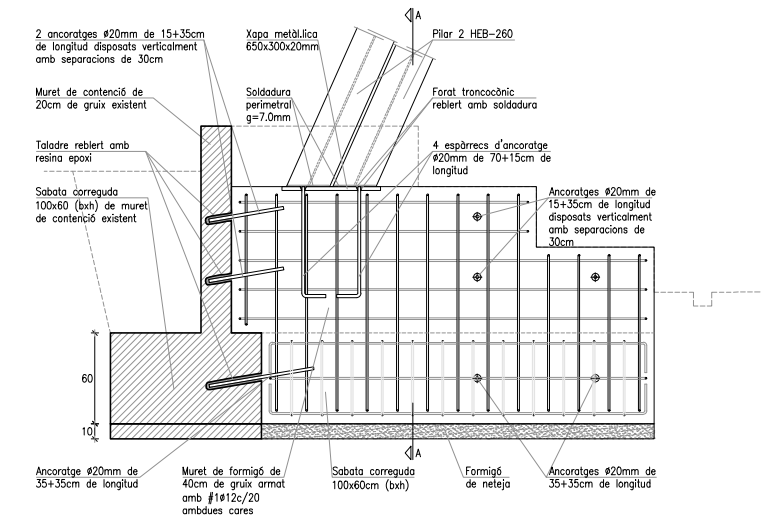

SECCIÓ 5-5

E:1/25

COBRIMENT DE PISTA A ST. PERE MOLANTA

P12. PLANTA DE FONAMENTS I DETALLS

PROJECTE BÀSIC I EXECUTIU

SANT PERE MOLANTA (OLÉRDOLA) - ALT PENEDÈS

STEM arquitectes S.C.P.

ESTEVE AYMERICH, INÉS DE RIVERA, TON SALVADÓ, arquitectes

BERNAT HERNÁNDEZ, POL MASSONI, RICARDO MONTOYA, col·laboradors; ÀNGEL OBIOL, estructura

[via laietana, 45 esc. B 2n 1a 08003 BCN -tlf. fax. 93 30 149 70 -stem@coac.net]

AJUNTAMENT D'OLÉRDOLA

10/24

MARÇ DE 2026

0 0.5 1 1.5 2m

ESCALA A1: 1/25 - A3: 1/50

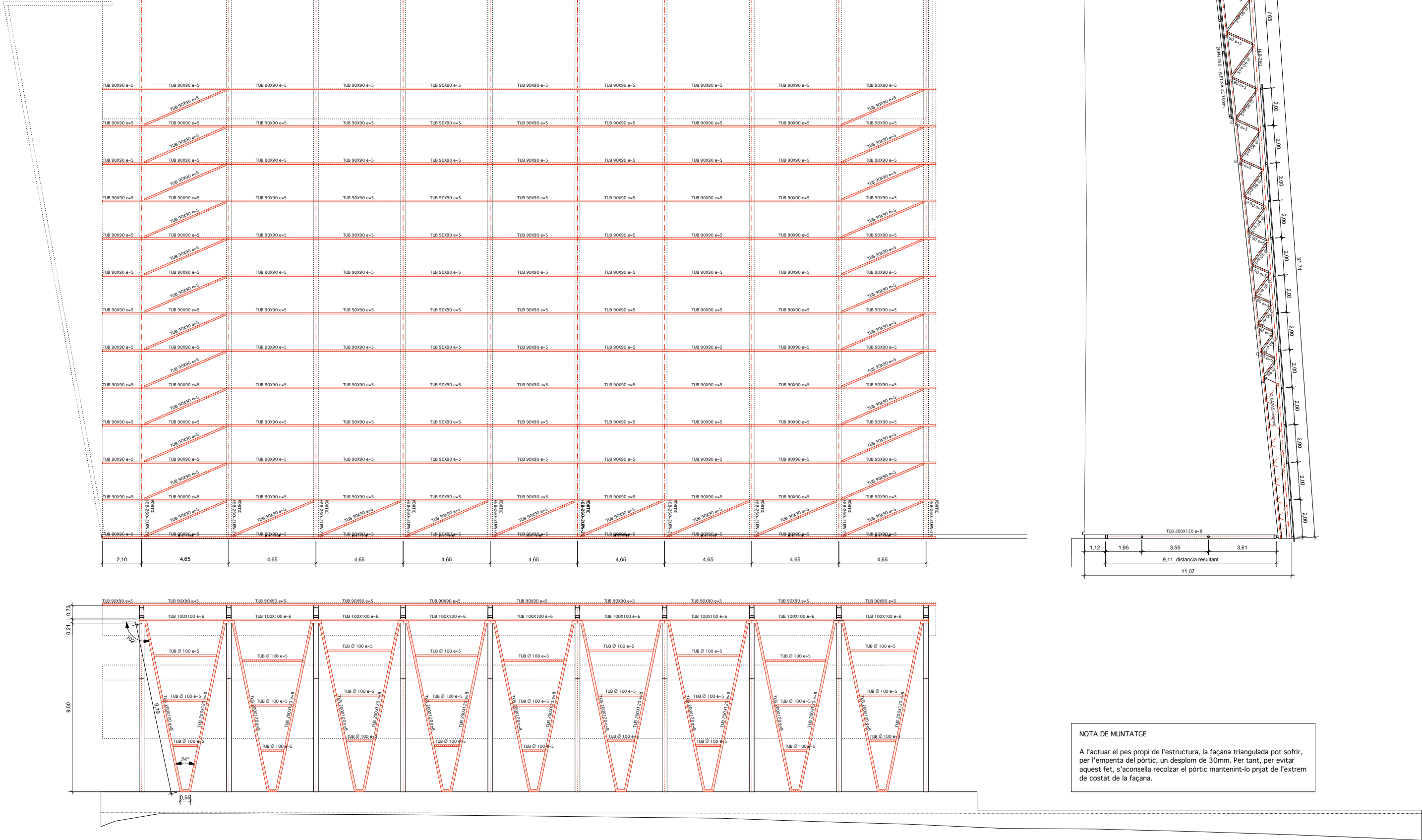

NOTA DE MUNTATGE

A l'actuar el pes propi de l'estructura, la façana triangulada pot sofrir, per l'empenta del pòrtic, un desplaçament de 30mm. Per tant, per evitar aquest fet, s'aconsella recolzar el pòrtic mantenint-lo penjat de l'extrem de costat de la façana.

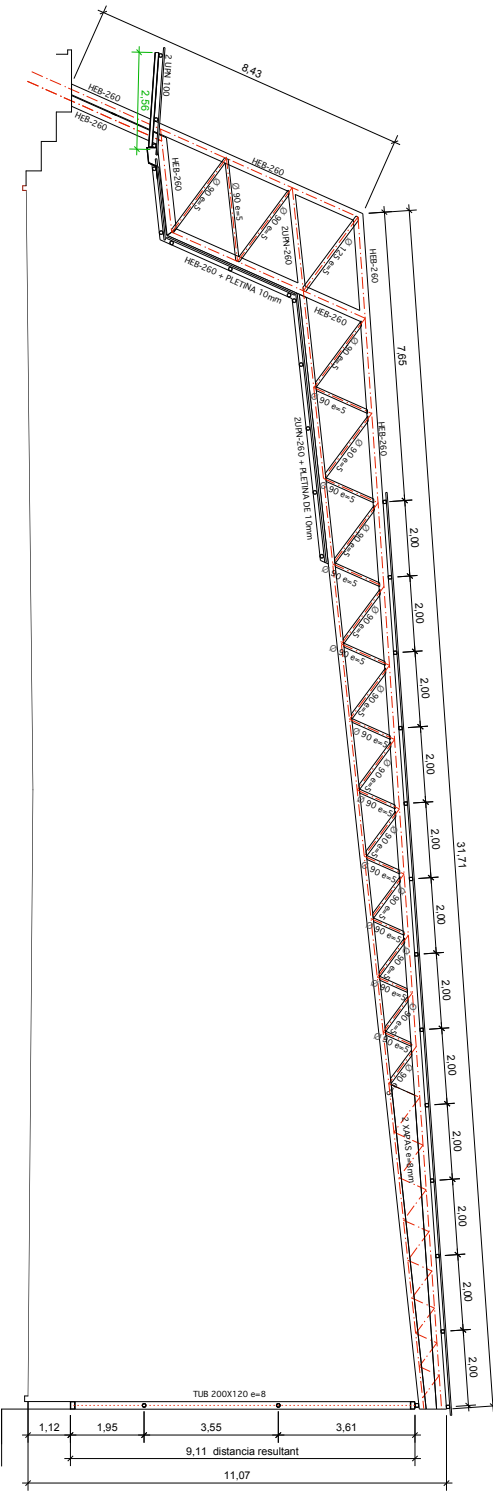

MODIFICACIÓ PROJECTE COBRIMENT PISTA

DE L'ESCOLA ROSSEND MONTANÉ A SANT PERE MOLANTA

P13. PLANTA ESTRUCTURA METÀL·LICA SUPERIOR

PROJECTE BÀSIC I EXECUTIU

ESCALA A1: 1/100 - A3: 1/200

SANT PERE MOLANTA (OLÉRDOLA) - ALT PENEDÈS

STEM arquitectes S.C.P.

ESTEVE AYMERICH, INÉS DE RIVERA, TON SALVADÓ, arquitectes

T.SALVADÓ, B.HERNÁNDEZ, P.MASSONI, R.MONTOYA, A.SIRI, G.CROUS, col.laboradors; A.OBIOL, estructura; R.VENDELL, pressupost

[carrer Pallars, 86, 2n 3a 08018 BCN - tf. 647546712 / 661460618 - idr@coac.net]

AJUNTAMENT D'OLÉRDOLA

10/24

MARÇ DE 2026

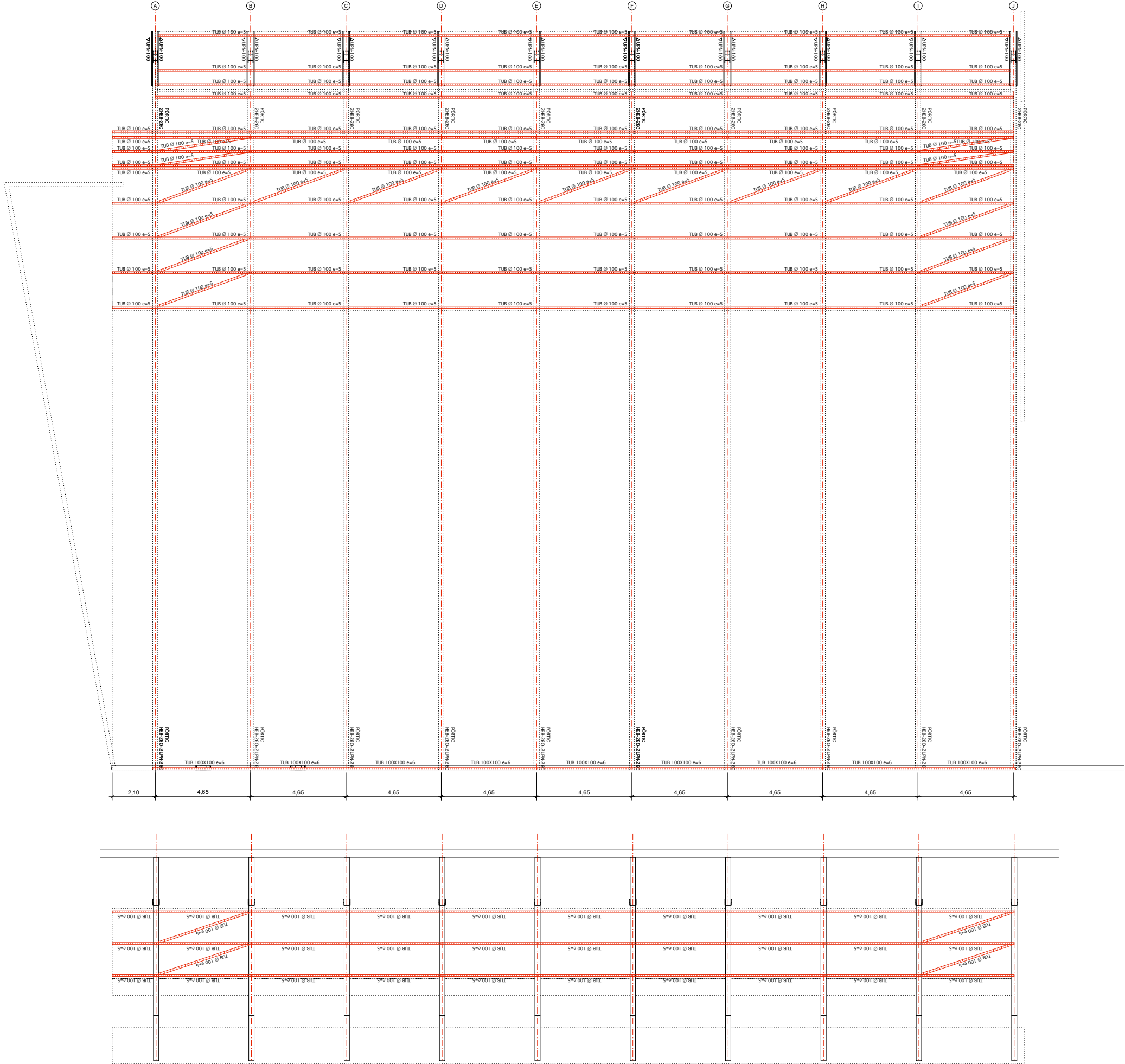

NOTA DE MUNTATGE

A l'actuar el pes propi de l'estructura, la façana triangulada pot sofrir, per l'empenta del pòrtic, un desplom de 30mm. Per tant, per evitar aquest fet, s'aconsella recolzar el pòrtic mantenint-lo penjat de l'extrem de costat de la façana.

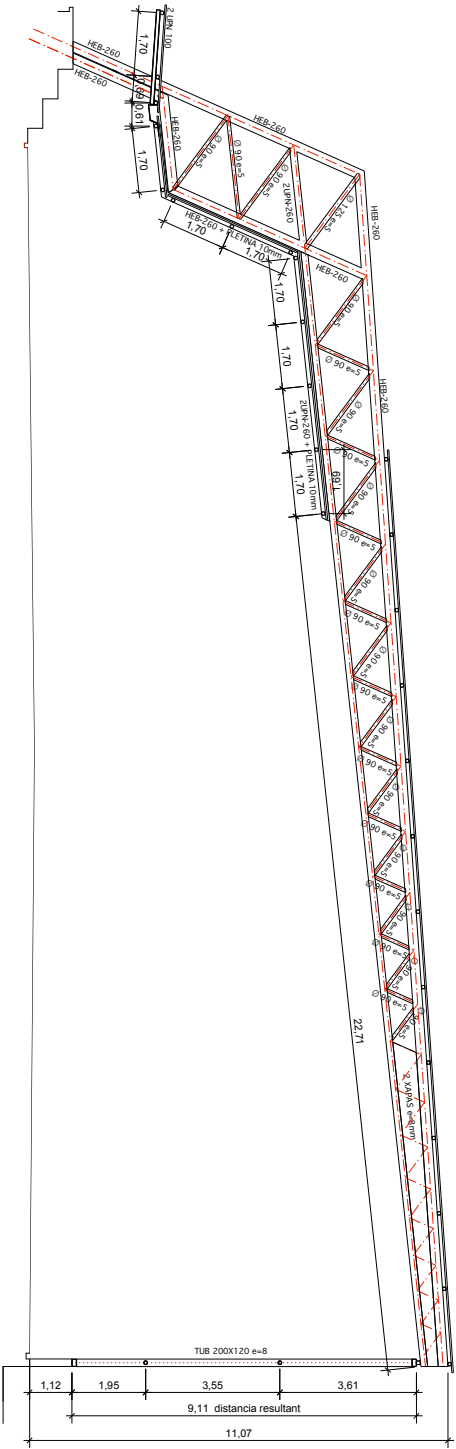

MODIFICACIÓ PROJECTE COBRIMENT PISTA

DE L'ESCOLA ROSSEND MONTANÉ A SANT PERE MOLANTA

P14. PLANTA ESTRUCTURA METÀL·LICA INFERIOR

PROJECTE BÀSIC I EXECUTIU

ESCALA A1: 1/100 - A3: 1/200 0 2 4 6 8m.

SANT PERE MOLANTA (OLÉRDOLA) - ALT PENEDÈS

STEM arquitectes S.C.P

ESTEVE AYMERICH, INÉS DE RIVERA, TON SALVADÓ, arquitectes

T.SALVADÓ, B.HERNÁNDEZ, P.MASSONI, R.MONTOYA, A.SIRI, G.CROUS, col·laboradors: A.OBIOL, estructura; R.VENDRELL, pressupost

[carrer Pallars, 85, 2n 3a 08018 BCN - tf. 647 546712 / 66 146 0618 - i.d.r@coac.net]

AJUNTAMENT D'OLÉRDOLA

10/24

MARÇ DE 2026

CONTROL DE L'ESTRUCTURA METÀL·LICA	
Els materials a emprar compliran el que s'estableix en les següents Normes i en els Plecs de Condicions adjunts: -Perfils DB-SE-A, UNE 26521-72, 36526-73 i 36527-73 -Xapes DB-SE-A, UNE 36060 -Soldadures DB-SE-A, UNE 14002, 14011, 14012, 14022, 14130, 14031 i 14038	
S'efectuaran els següents controls d'execució: 1.0 Comprovació de forma: No s'admetran toleràncies en la fletxa superiors a L/1000 ni a 3 mm. 2.0 Comprovació de soldadures: 2.1 En empalmaments es comprovarà una soldadura per unitat, sense admetre interrupcions del cordó ni defectes aparents. 2.2 En peces compostes es comprovarà una soldadura per peça, sense admetre variacions de longitud i separacions que quedin fora dels àmbits definits en el projecte ni defectes aparents. 2.3 Seguint el pla de control que la Direcció Facultativa o el Plec de Condicions determinin, s'efectuaran els assajos per radiografia o líquids penetrants dels cordons que s'hi especifiquin.	
Totes les soldadures a topall es realitzaran un cop s'hagin bisellat per procediments mecànics les xapes o perfils que s'han d'unir, rebutjant-se el material entregut a l'obra que no compleixi aquest requeriment.	
El muntatge i col·locació de les encavallades es realitzarà amb l'ajut de perfils de traca suplementaris, que es retiraran un cop realitzada la totalitat de l'estructura.	
Acer S-275 JR	

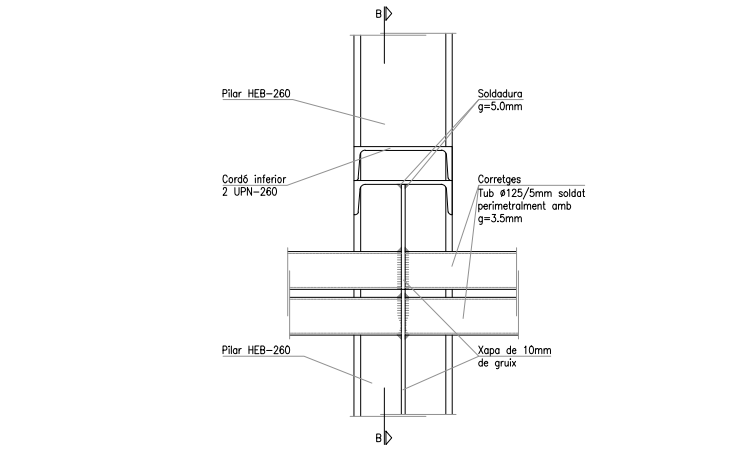

SECCIÓ A-A

DETALL 1

CARACTERÍSTIQUES FORJAT	
ZONA: Coberta	
Tipus de forjat: Estructura metàl·lica	
Estat de càrregues	
Pes propi	0.50 KN/m ²
Càrregues permanents	0.20 KN/m ²
Sobrecàrrega d'ús	0.40 KN/m ²
Sobrecàrrega de neu	0.40 KN/m ²
TOTAL	1.50 KN/m ²

NOTES:

- Consulteu als plànols d'arquitectura i replanteig la posició i/o forma dels elements representats en aquest document.

-En aquest plànol només s'acoten les mides invariants dels elements estructurals.

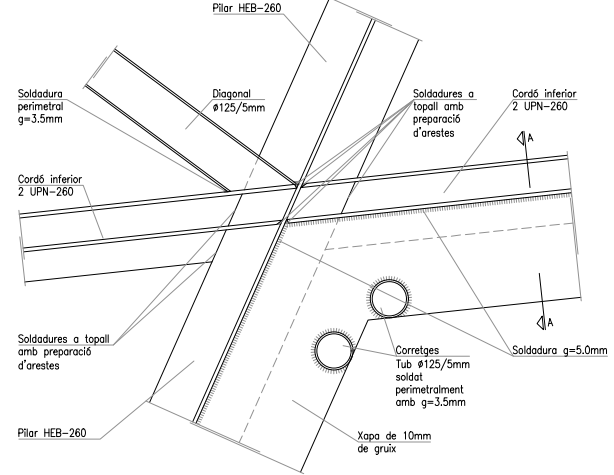
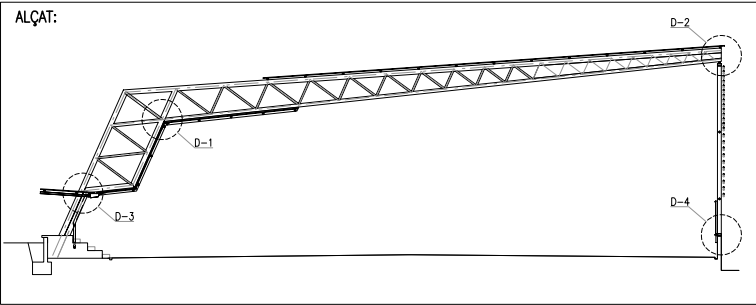

SECCIÓ B-B

E:1/10

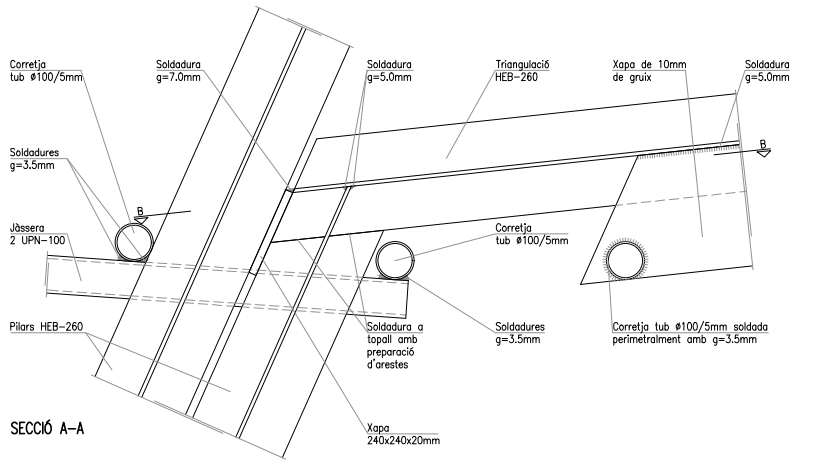

SECCIÓ A-A

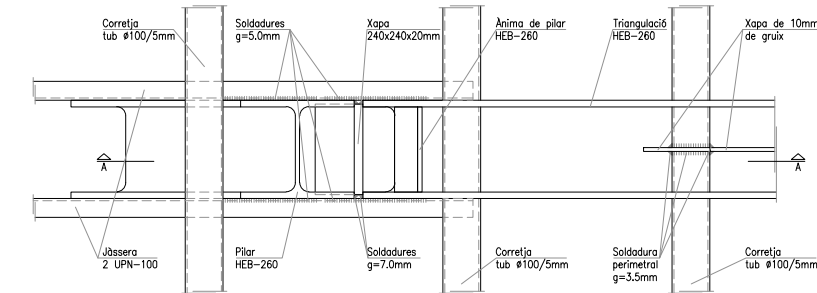

PLANTA B-B

DETALL 3

E:1/10

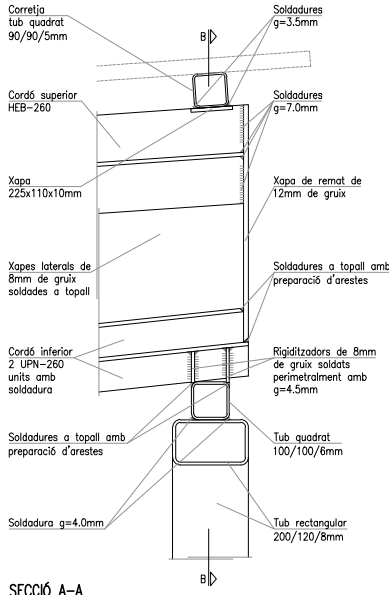

SECCIÓ A-A

DETALL 2

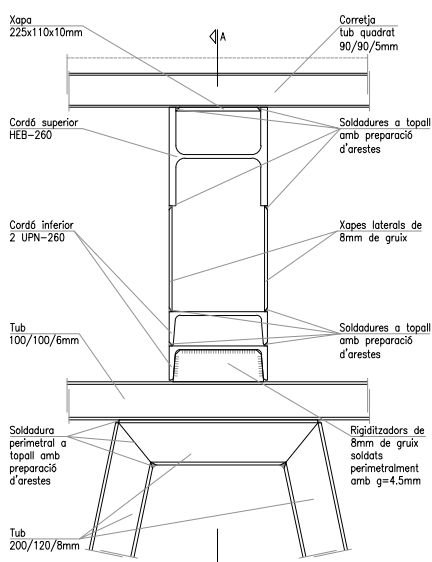

SECCIÓ B-B

E:1/10

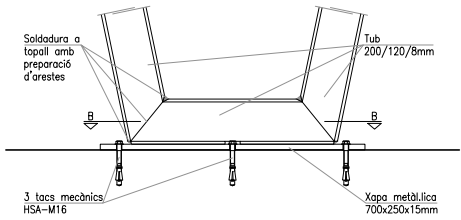

SECCIÓ A-A

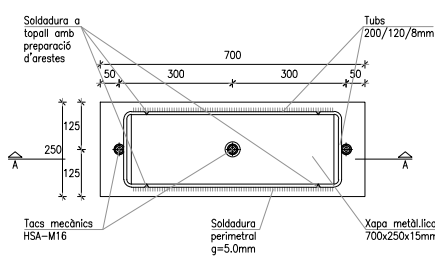

PLANTA B-B

DETALL 4

E:1/10

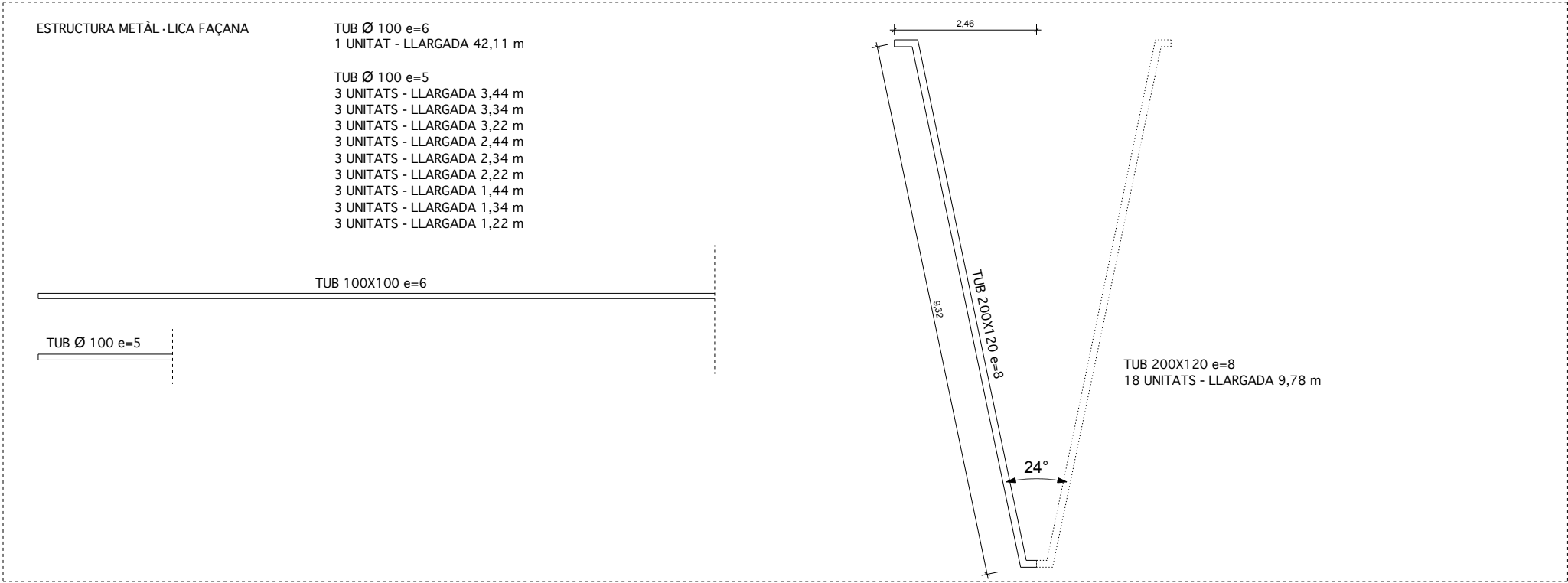
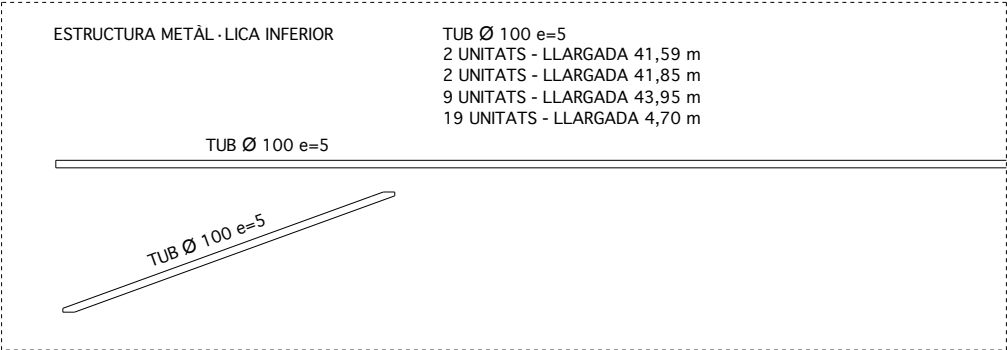
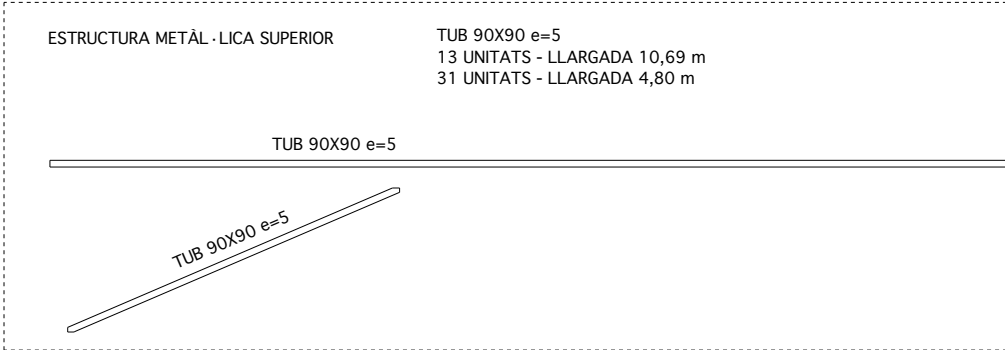
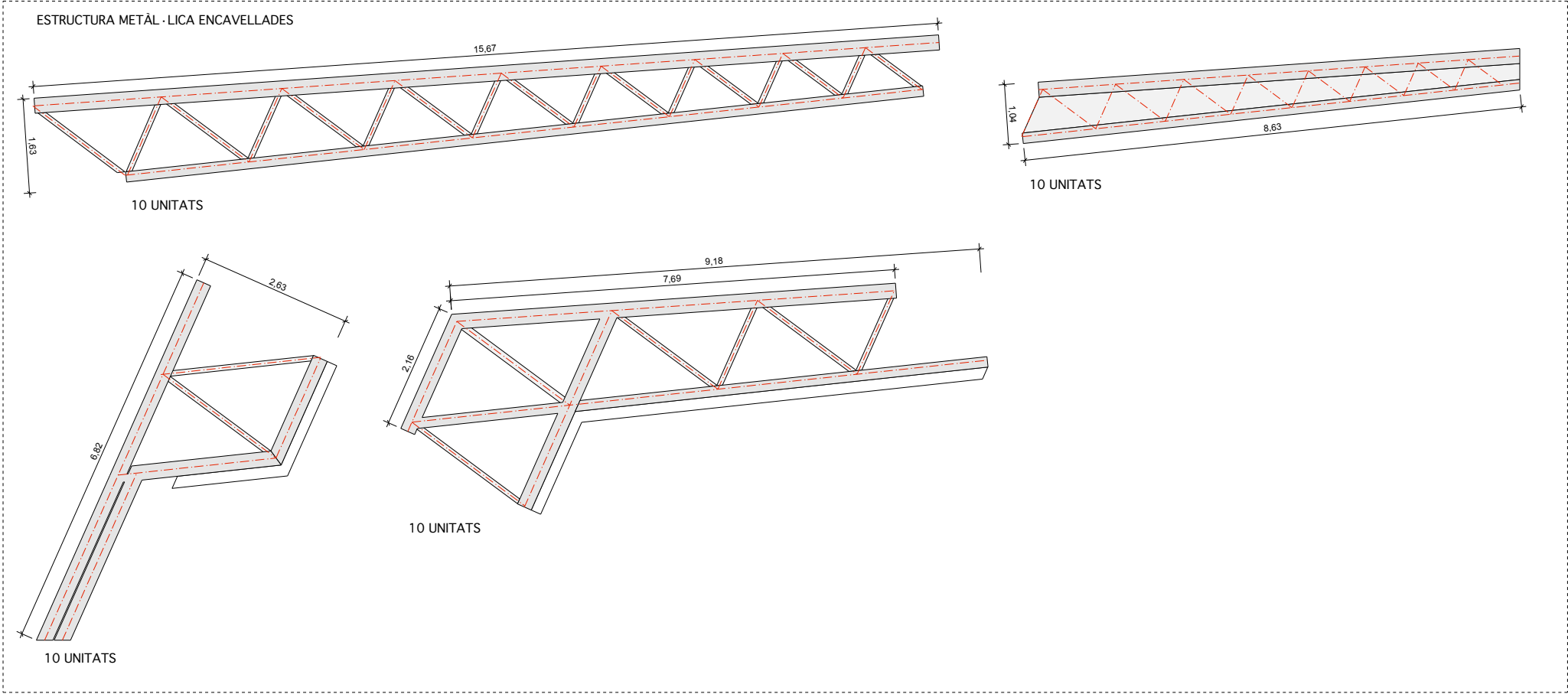

DETALL BARANA

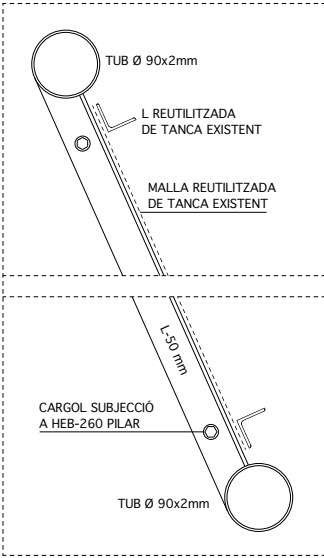

ESCALA 1:5 (A1) 1:10 (A3)

UT. TANCA PER RECINTAR LA PISTA RESPECTE L'ESCOLA
MIDA TOTAL: 437x202 cm

FORMADA PER:
- marc constituït per dos tubs de Ø90x2 mm, superior i inferior
- 3 L-50 soldades, una a cada costat i la restant al centre
- dos forats a cada L lateral per posterior cargolat amb cargols Ø8 mm

ELEMENT SOLDAT A TALLER, GALVANITZAT I COL·LOCAT A L'OBRA AMB 4 UNIONS CARGOLADES A FORATS PREVISTOS A LES HEB-260

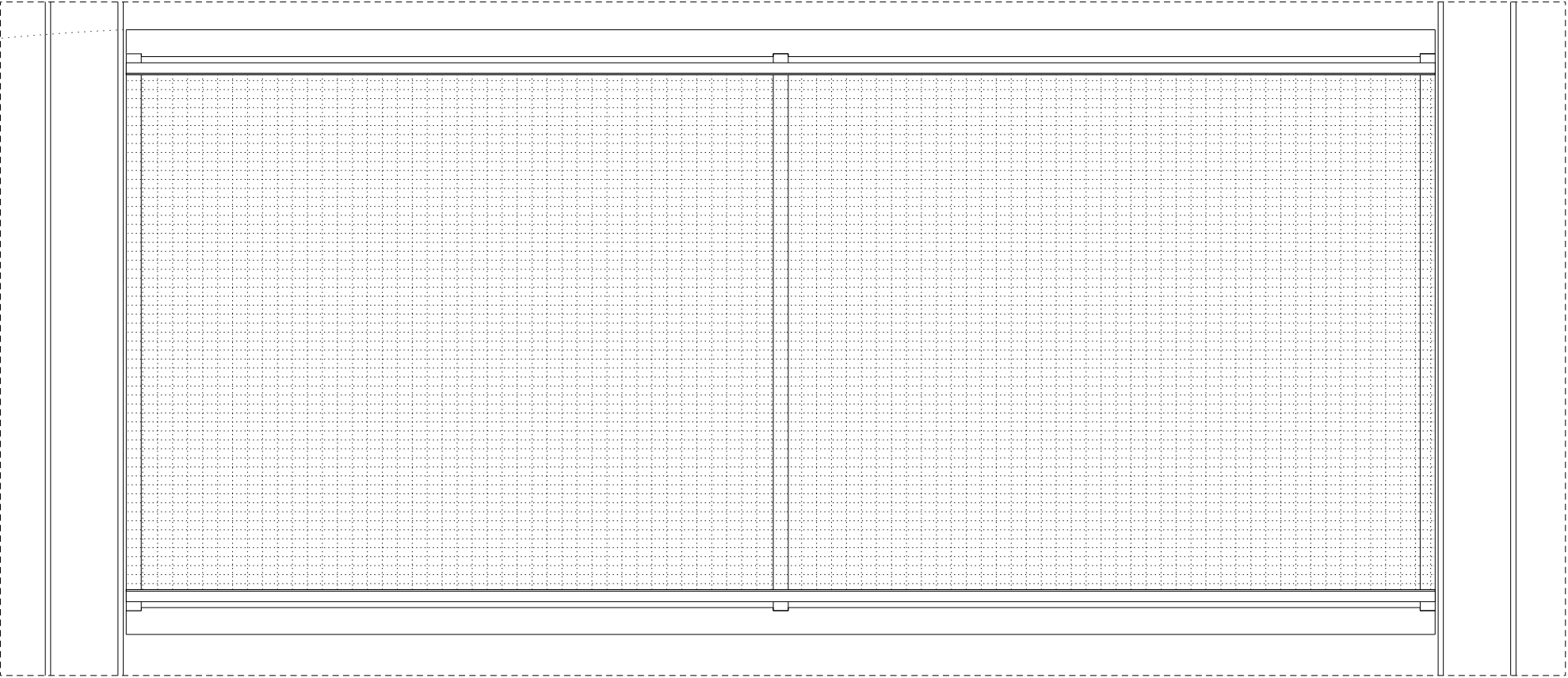
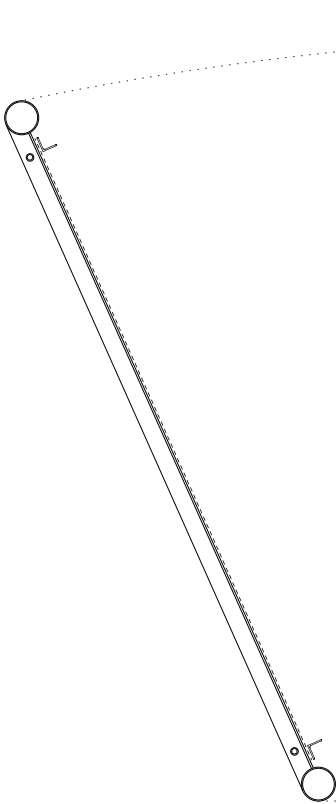

DETALL UNIONS CARGOLADES

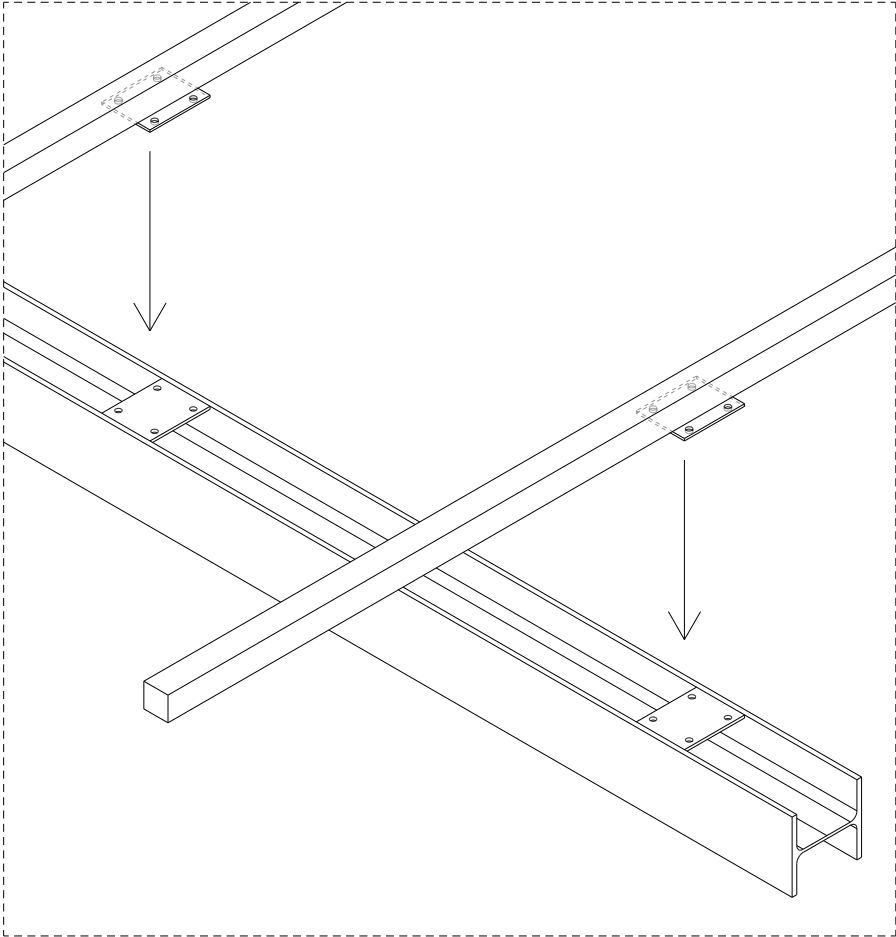

UNIONS CARGOLADES CORRETGES SUPERIORS

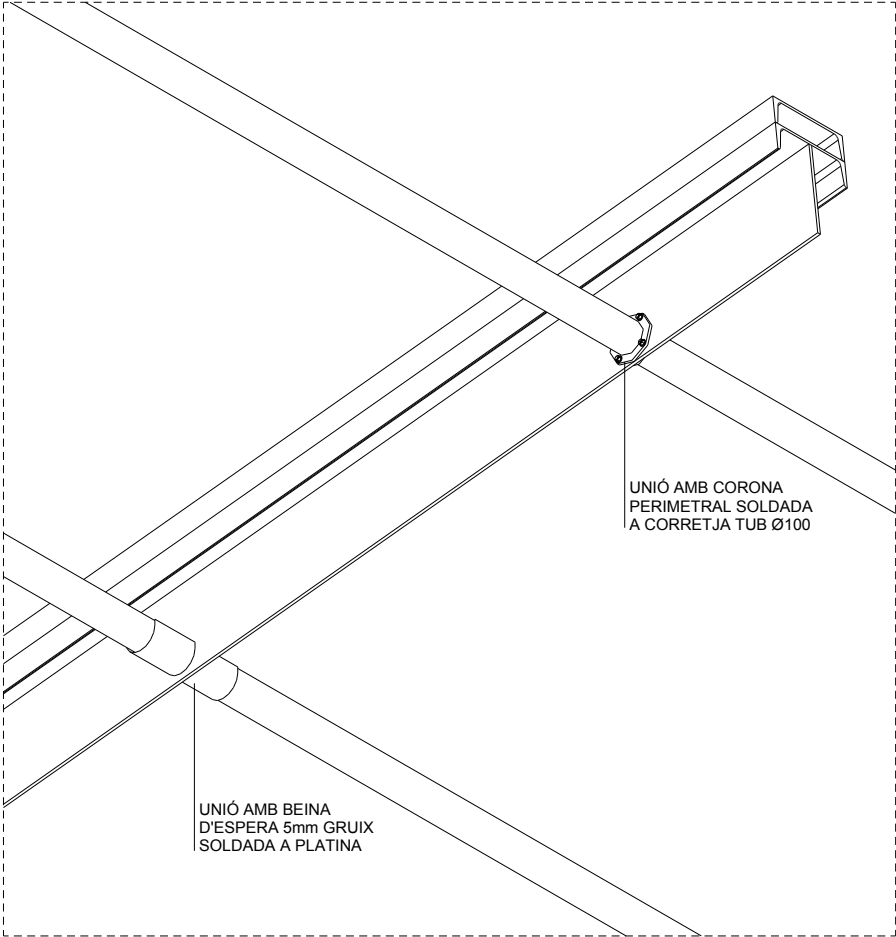

POSSIBLES UNIONS CARGOLADES CORRETGES INFERIORS

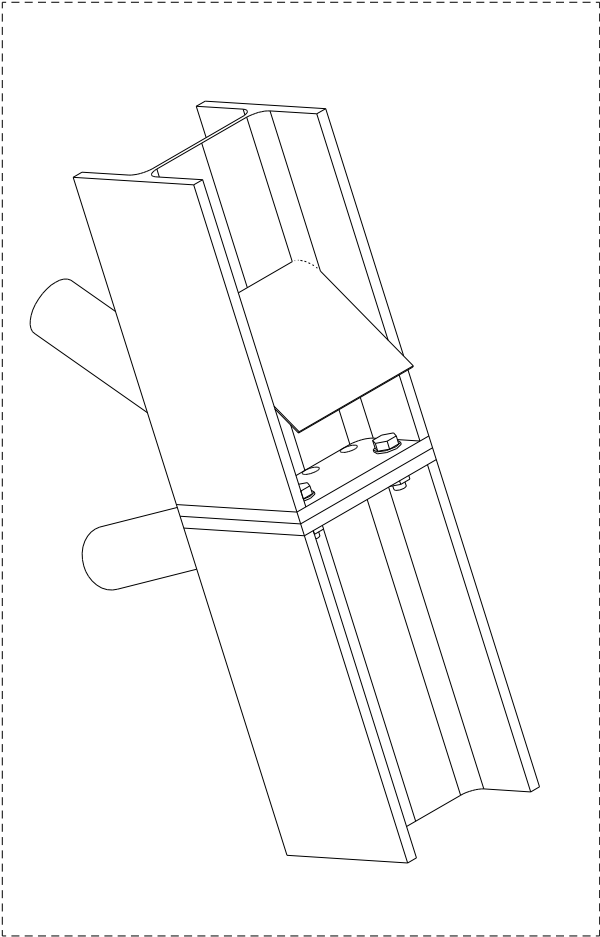

UNIÓ CARGOLADA CORDÓ EXTERIOR ENCAVALLADA

MODIFICACIÓ PROJECTE COBRIMENT PISTA
DE L'ESCOLA ROSSEND MONTANÉ A SANT PERE MOLANTA

P17. DETALLS CONSTRUCTIUS COMPLEMENTARIS

PROJECTE BÀSIC I EXECUTIU

ESCALA A1: 1/10 - A3: 1/20

0 0.2 0.4 0.6 0.8m.

SANT PERE MOLANTA (OLÉRDOLA) - ALT PENEDE'S

STEM arquitectes S.C.P

ESTEVE AYMERICH, INÉS DE RIVERA, TON SALVADÓ, arquitectes

T.SALVADÓ, B.HERNÁNDEZ, P.MASSONI, R.MONTOYA, A.SIRI, G.CROUS, col·laboradors; A.OBIOL, estructura; R.VENDRELL, pressupost

[carrer Pallars, 85, 2n 3a 080 18 BCN - tf. 647546712 / 661460618 - id r@coac.net]

AJUNTAMENT D'OLÉRDOLA

10/24

MARÇ DE 2026

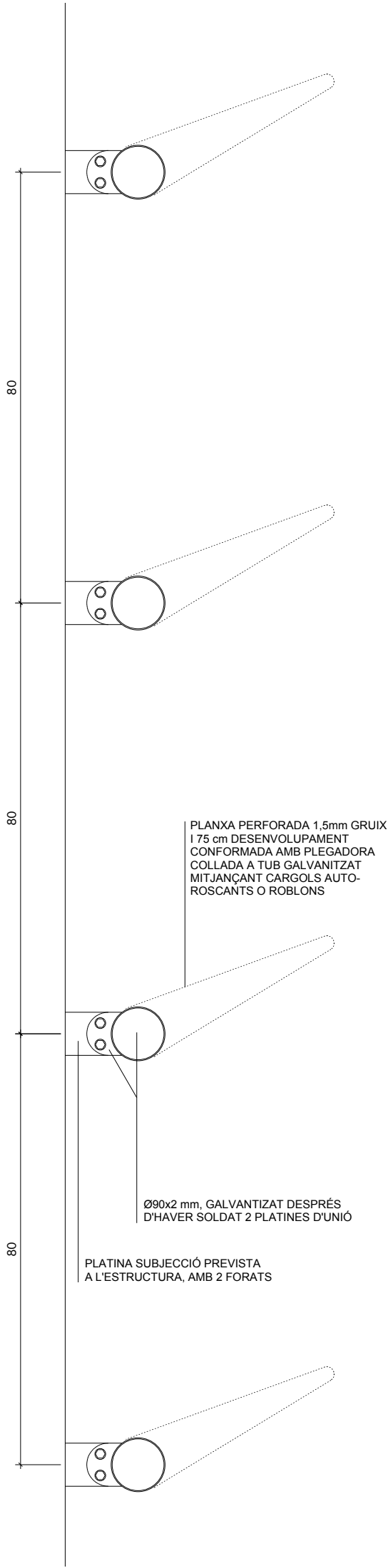
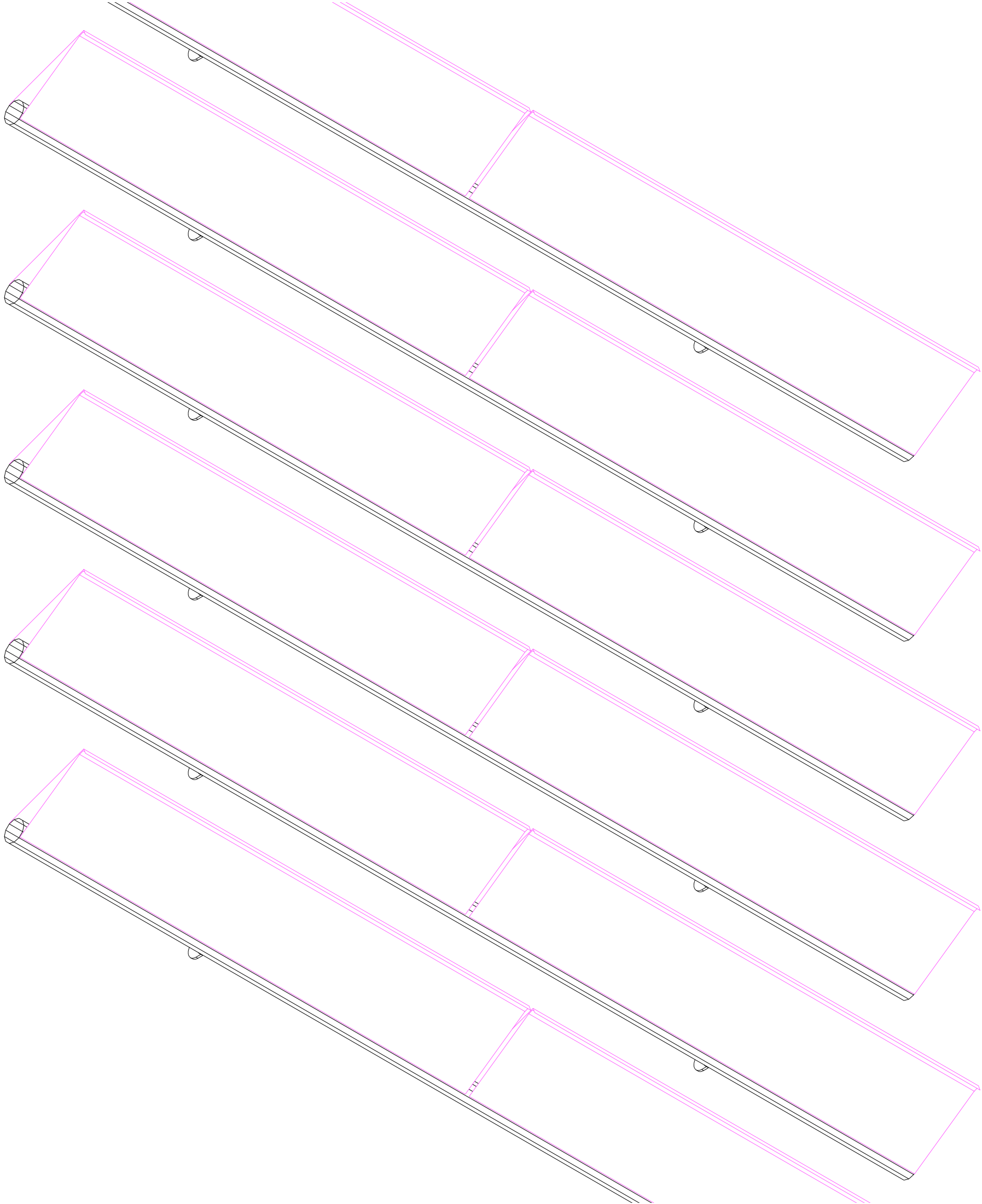

MODIFICACIÓ PROJECTE COBRIMENT PISTA DE L'ESCOLA ROSSEND MONTANÉ A SANT PERE MOLANTA

P18. DETALL LAMES

PROJECTE BÀSIC I EXECUTIU

ESCALA A1: 1/5 - A3: 1/10

0 0.1 0.2 0.3 0.4m

SANT PERE MOLANTA (OLÉRDOLA) - ALT PENEDE'S

STEM arquitectes S.C.P

ESTEVE AYMERICH, INÉS DE RIVERA, TON SALVADÓ, arquitectes

T.SALVADÓ, B.HERNÁNDEZ, P.MASSONI, R.MONTOYA, A.SIRI, G.CROUS, col·laboradors: A.OBIOL, estructura; R.VENDRELL, pressupost

[carrer Pallars, 85, 2n 3a 08018 BCN - tf. 647546712 / 661460618 - id r@coac.net]

AJUNTAMENT D'OLÉRDOLA

10/24

MARÇ DE 2026

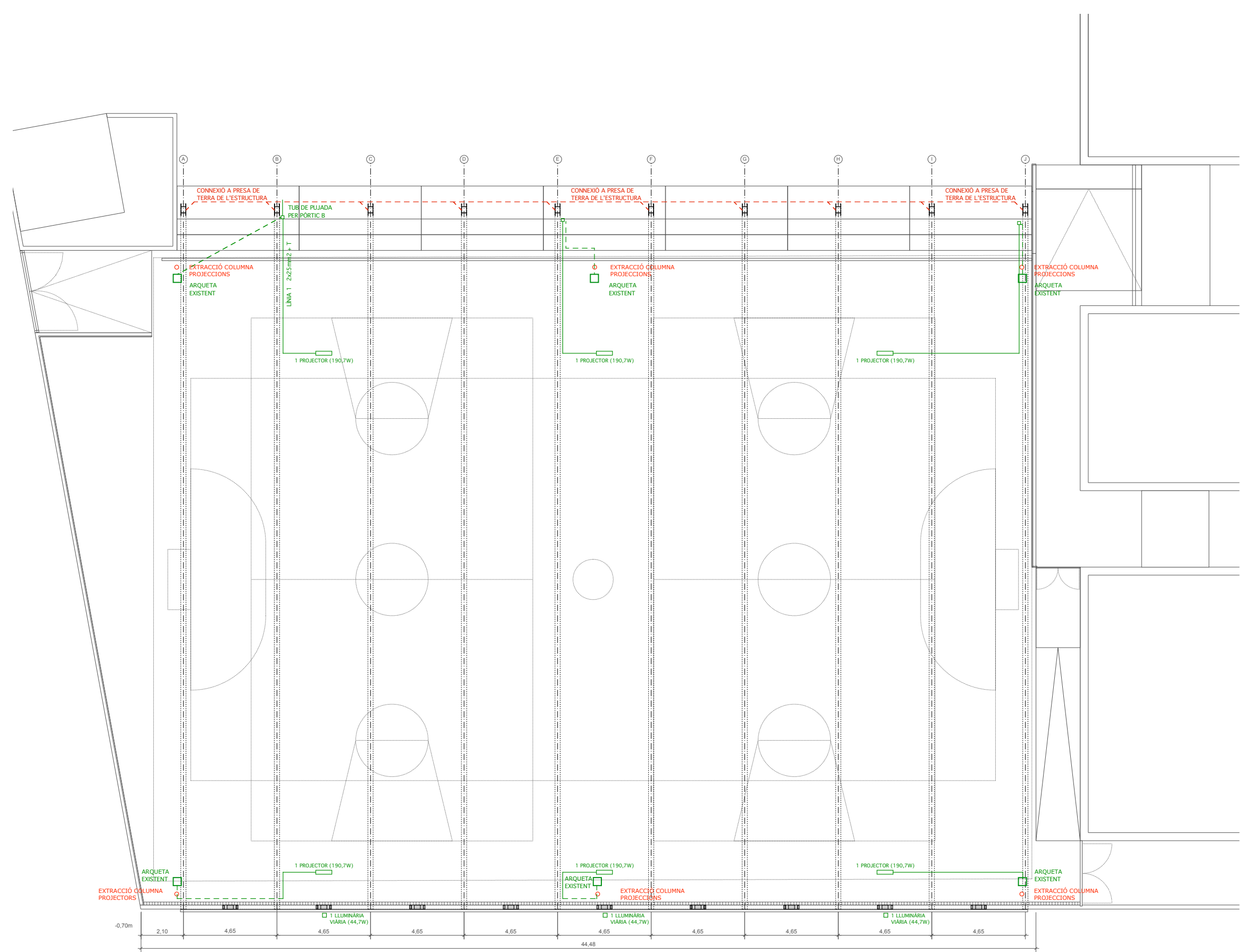

SECCIÓ TRANSVERSAL T1

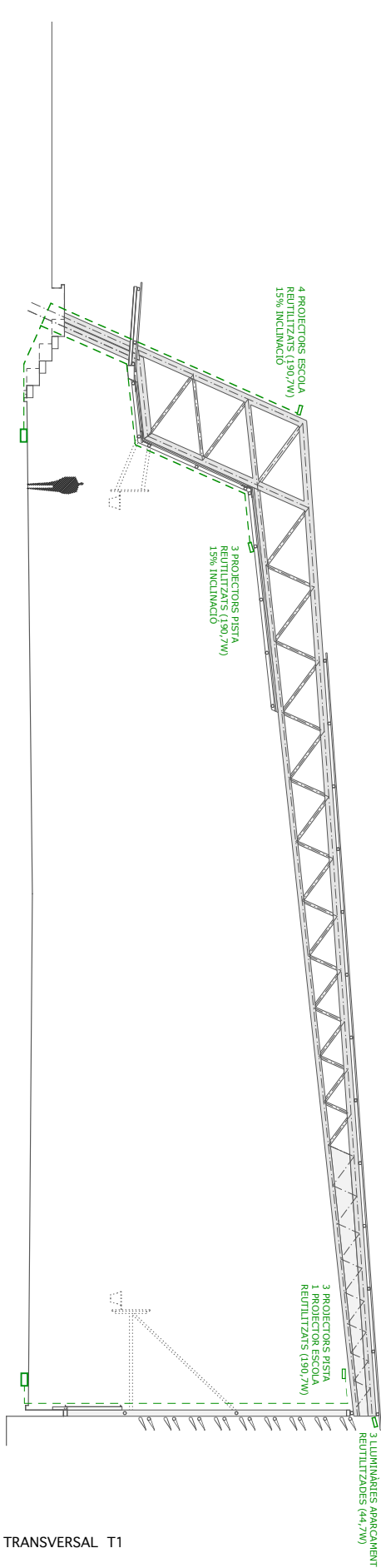

MODIFICACIÓ PROJECTE COBRIMENT PISTA

DE L'ESCOLA ROSSEND MONTANÉ A SANT PERE MOLANTA

P19. INSTAL·LACIÓ ELÈCTRICA D'ENLLUMENAT

PROJECTE BÀSIC I EXECUTIU

ESCALA A1: 1/100 - A3: 1/200 0 2 4 6 8m

SANT PERE MOLANTA (OLÉRDOLA) - ALT PENEDES

STEM arquitectes S.C.P

ESTEVE AYMERICH, INÉS DE RIVERA, TON SALVADÓ, arquitectes

T.SALVADÓ, B.HERNÁNDEZ, P.MASSONI, R.MONTOYA, A.SIRI, G.CROUS, col.laboradors: A.OBIOL, estructura; R.VENDRELL, pressupost

[carrer Pallars, 85, 2n 3a 08018 BCN - tf. 647546712 / 661460618 - idr@coac.net]



AJUNTAMENT D'OLÉRDOLA

10/24

MARÇ DE 2026

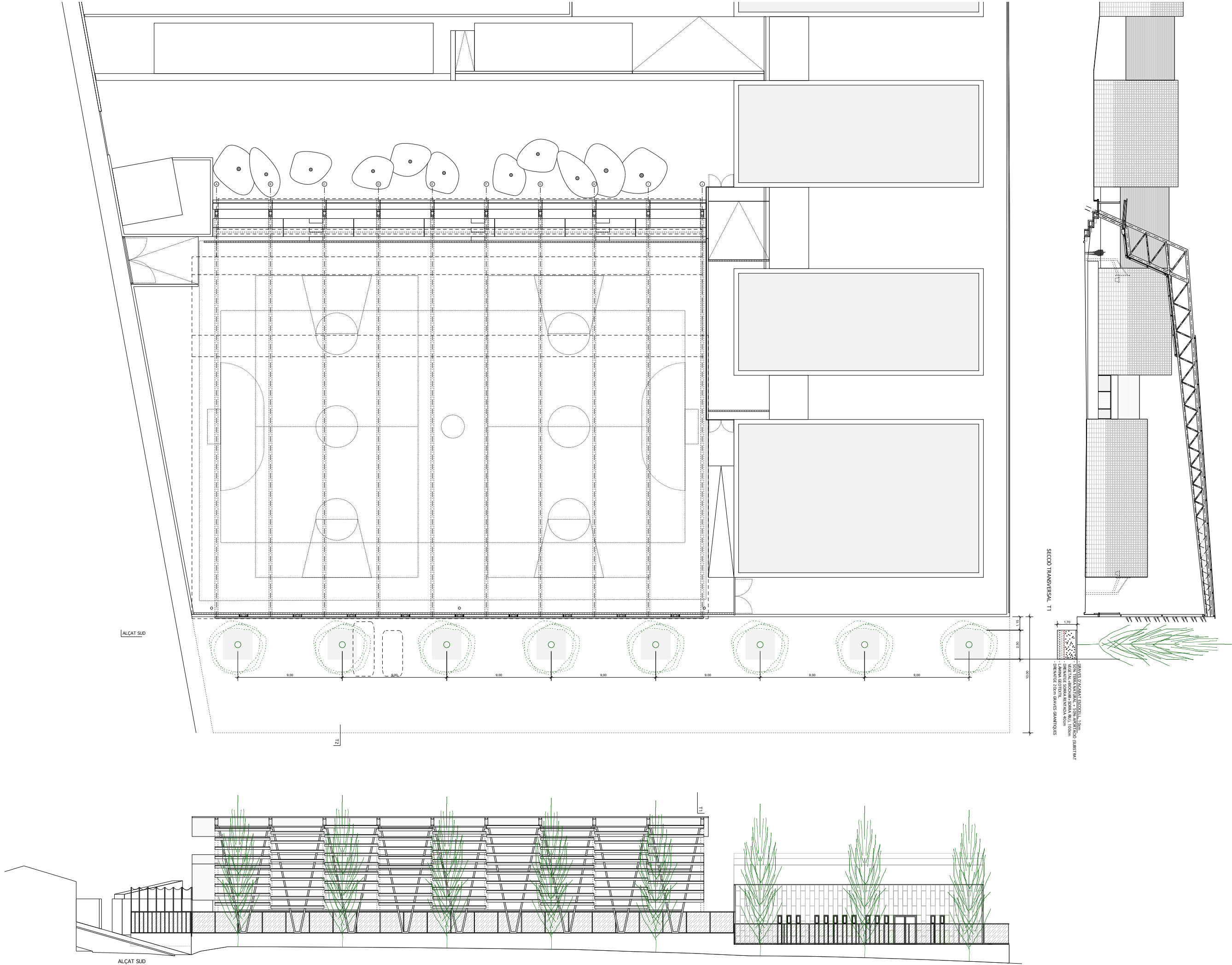

MODIFICACIÓ PROJECTE COBRIMENT PISTA

DE L'ESCOLA ROSSEND MONTANÉ A SANT PERE MOLANTA

P20. ARBRAT

PROJECTE BÀSIC I EXECUTIU

ESCALAA1: 1/150 - A3: 1/300 0 3 6 9 12m

SANT PERE MOLANTA (OLÉRDOLA) - ALT PENEDES

STEM arquitectes S.C.P

ESTEVE AYMERICH, INÉS DE RIVERA, TON SALVADÓ, arquitectes

T.SALVADÓ, B.HERNÁNDEZ, P.MASSONI, R.MONTOYA, A.SIRI, G.CROUS, col·laboradors; A.OBIOL, estructura; R.VENDRELL, pressupost

[carrer Pallars, 85, 2n 3a 080 18 BCN - tf. 647546712 / 661460618 - ldr@coac.net]



AJUNTAMENT D'OLÉRDOLA

10/24

MARÇ DE 2026